



- destination -

LIMOGES

Guide hébergements 2021





SOMMAIRE

- L1** Limoges
- P1** Porte Océane du Limousin
- M1** Les Monts du Limousin
- N1** Saint-Léonard de Noblat et alentours

Document non contractuel. Création graphique : www.agenceetpourquoi.com
 Crédits photos d'illustrations : agence & pourquoi pas (Cédric Buaille)
 Crédits photos des hébergements : Adhérents ou précisé sur chaque photo, les photos des hébergements sont sous la responsabilité de chacune des structures.



Hôtels, gîtes, chambres d'hôtes, hébergements insolites ou campings ? Vous trouverez dans ce document toutes les options possibles pour réussir votre séjour.

Plus d'information auprès des Offices de tourisme :



05 55 34 46 87
www.limoges-tourisme.com



05 55 02 17 93
www.polttourisme.fr



05 55 56 70 70
www.tourisme-montsdulimousin.fr



05 55 56 25 06
www.tourisme-noblat.org

PICTOGRAMMES

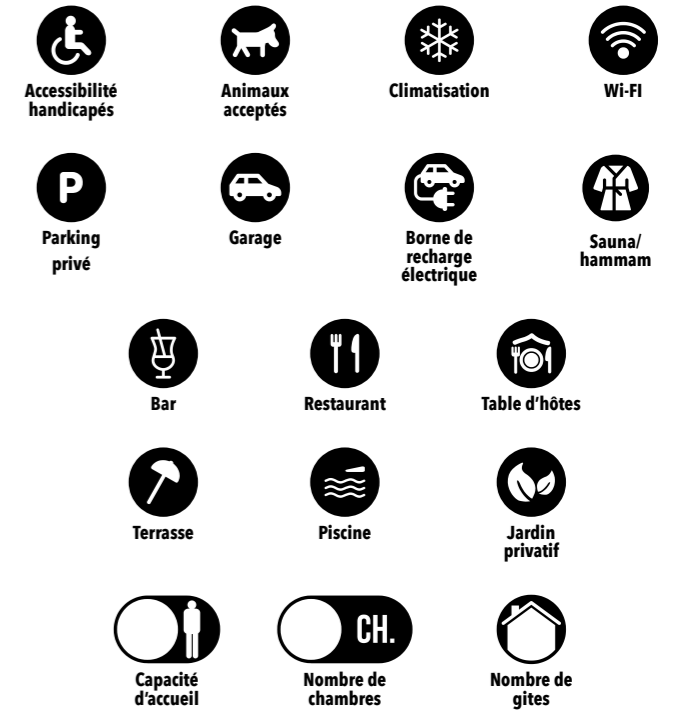

LANGUES PARLÉES

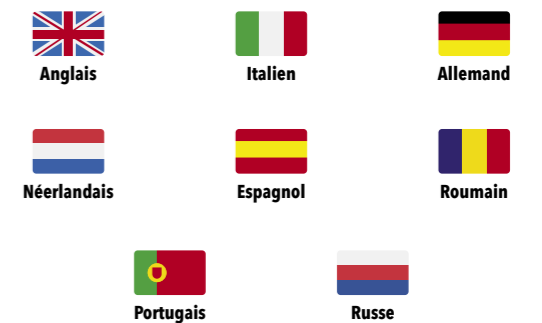

LABELS HÉBERGEMENTS





LIMOGES & ALENTOURS... CITY BREAK

- L2** Hôtels
- L11** Résidences hôtelières et de tourisme
- L12** Chambres d'hôtes
- L17** Meublés
- L23** Hébergements insolites et de plein air
- L24** Hébergement de groupes



Nous contacter :
Office de tourisme de Limoges Métropole
 à Limoges et Solignac | T. +33(0)5 55 34 46 87
 www.limoges-tourisme.com | info@limoges-tourisme.com
 @limogestourisme

HÔTELS



1

BEST WESTERN PLUS HÔTEL RICHELIEU ★★★★★

40 avenue Baudin LIMOGES
Centre-ville
A20, sortie 33

Tél : 05 55 34 22 82
 Mail : info@hotel-richelieu.com
 www.bestwestern-richelieu-limoges.com

TARIFS

Mini/maxi :75€/360€
 Petit déj :15€

Langues parlées



2

MERCURE ROYAL LIMOUSIN ★★★★★

35 place de la République LIMOGES
Hyper centre
A20, sortie 33

Tél : 05 55 34 65 30
 Mail : h5955@accor.com
 www.mercure-limoges.com

TARIFS

Mini/maxi :85€ / 260€
 Petit déj :15€

Langues parlées



3

NOVOTEL LIMOGES LE LAC ★★★★★

2 avenue d'Uzurat LIMOGES
A20 Nord
Sorties 30/31, direction ZI Nord Lac d'Uzurat
Piscine chauffée

Tél : 05 44 20 20 00
 Mail : h0431@accor.com
 www.novotel.com

TARIFS

Mini/maxi : 82€/205€
 Petit déj : 8€/16,50€

Langues parlées





4 LA CHAPELLE SAINT-MARTIN ★★★

33 Saint-Martin du Fault NIEUL
Nord ouest
N141 direction Angoulême, sortie aéroport
 Tél : 05 55 75 80 17
 Mail : info@chappellesaintmartin.com
 www.chappellesaintmartin.com

TARIFS
 Mini/maxi : 125€/850€
 Soirée étape : 120€/140€
 Petit déj adulte : 22€
 Langue parlée
 🇬🇧



8 CAMPANILE LIMOGES NORD ★★★

21 allée du Moulin Pinard LIMOGES
A20 Nord
Sorties 30 / 31, direction ZI Nord Lac d'Uzurat
 Tél : 05 5 37 35 62
 Mail : limoges@campanile.fr
 www.campanile-limoges-nord.fr

TARIFS
 Mini/maxi : 49€/145€
 Petit déj : 11,90€
 Langues parlées
 🇬🇧 🇪🇸



5 AKENA ★★★

16 rue du Général du Bessol LIMOGES
Centre-ville - Gare
A20, sortie 33
 Tél : 05 55 77 51 40
 Mail : limoges87@hotels-akena.com
 www.hotels-akena.com

TARIFS
 Mini/maxi : 39€/152€
 Petit déj : 7,90€
 Langue parlée
 🇬🇧 🇪🇸



9 IBIS LIMOGES CENTRE ★★★

6 boulevard Victor Hugo LIMOGES
Centre-ville
A20, sortie 33
 Tél : 05 55 79 03 30
 Mail : h0881@accor.com
 www.ibishotel.com

TARIFS
 Mini/maxi : 52€/125€
 Petit déj : 10,50€
 Langues parlées
 🇬🇧 🇪🇸



6 HÔTEL DES DEUX MOULINS ★★★

48 bis avenue Garibaldi LIMOGES
Centre-ville
A20, sortie 33
 Tél : 05 55 77 39 82
 Mail : contact@hotel-limoges.com
 www.hotel-limoges.com

TARIFS
 Mini/maxi : 60€/88€
 Soirée étape : 92€
 Petit déj : 9€
 Langue parlée
 🇬🇧



10 THE ORIGINALS SAINT-MARTIAL ★★★

21 rue Armand Barbès LIMOGES
Gare
A20, sortie 33
 Tél : 05 55 77 75 29
 Mail : contact@hotel-saint-martial.com
 www.hotel-saint-martial.com

TARIFS
 Mini/maxi : 64€/130€
 Soirée étape : 95€/125€
 Petit déj : 9,50€
 Langues parlées
 🇬🇧 🇪🇸



7 CAMPANILE LIMOGES CENTRE GARE ★★★

44 cours Gay Lussac LIMOGES
Centre-ville
A20, sortie 33
 Tél : 05 55 10 70 60
 Mail : limoges.centregare@campanile.fr
 www.campanilelimogescentregare.com

TARIFS
 Mini/maxi : 59€/159€
 Petit déj : 10,90€
 Langues parlées
 🇬🇧 🇪🇸



11 BRIT HÔTEL ★★★

17 avenue du Général de Gaulle LIMOGES
Centre-ville, Gare
A20, sortie 33
 Tél : 05 55 77 67 77
 Mail : limoges@brithotel.fr
 www.hotel-limoges.brithotel.fr

TARIFS
 Mini/maxi : 59€/113€
 Soirée étape : 92€/109€
 Petit déj : 4,50€/9,90€
 Langues parlées
 🇬🇧 🇪🇸





12

IBIS STYLE

43 avenue de la Révolution LIMOGES
Centre-ville
Tél : 05 86 58 00 80
Mail : HB5Y1-GM@accor.com
<https://all.accor.com/hotel/B5Y1/index.fr.shtml>

TARIFS
Mini/maxi : 70€
Ouverture en mai 2021
Langue parlée
🇬🇧 🇫🇷 🇪🇸



13

BLACK & GREEN ★★★

270 rue de Toulouse LIMOGES
A20 Sud
Sortie 35, direction Golf
Tél : 05 55 06 25 25
Mail : hoteldugolf87@hotmail.fr
www.hoteldugolf-limoges.net

TARIFS
Mini/maxi : 85€/105€
Petit déj : 10€
Langues parlées
🇬🇧



14

CITOTEL LES ALIZÉS ★★★

79 avenue de l'aéroport LIMOGES
Aéroport
N141 direction Angoulême, sortie aéroport
Tél : 05 55 48 06 36
Mail : alizes.hotel.amcg@orange.fr
www.lesalizes-hotel.fr

TARIFS
Mini/maxi : 58€/69€
Soirée étape : 77€
Petit déj : 10€
Langues parlées
🇬🇧



15

KYRIAD - ATRIUM LIMOGES CENTRE GARE ★★★

22 allée de Seto LIMOGES
Centre-ville - Gare
A20, sortie 33
Tél : 05 55 10 75 75
Mail : ha8703@inter-hotel.com
www.interhotel-atrium.com

TARIFS
Mini/maxi : 75€/140€
Soirée étape : 109€/125€
Petit déj : 12€
Langues parlées
🇬🇧 🇪🇸



16

COMFORT LIMOGES SUD ★★★

6 avenue du Ponteix FEYTIAT
A20 Sud
Sortie 36
Tél : 05 55 31 23 28
Mail : comfortlimoges@wanadoo.fr
www.limogeshotel.fr

TARIFS
Mini/maxi : 55€/95€
Soirée étape : 95€/107€
Petit déj : 10,50€
Langues parlées
🇬🇧 🇫🇷 🇪🇸

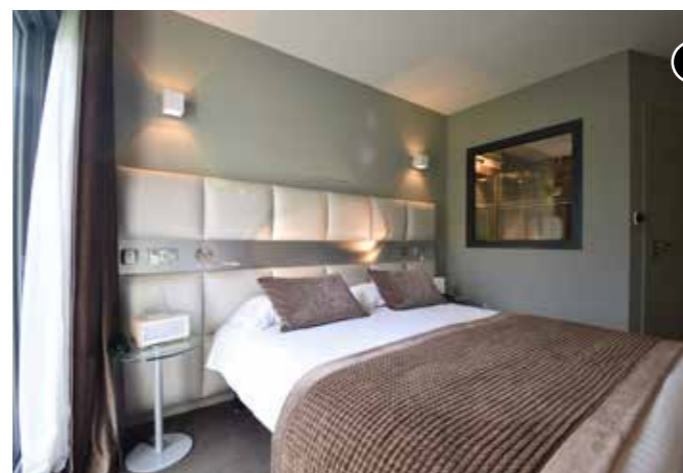

17

HÔTEL LE GOLF SAINT LAZARE ★★★

avenue du Golf LIMOGES
A20 Sud
Sortie 35, direction complexe sportif St Lazare
Fermé le dimanche soir
Tél : 05 55 06 00 00
Mail : legreensstlazare@orange.fr
www.legreensaintlazare.com

TARIFS
Mini/maxi : 55€/100€
Soirée étape : 95€
Petit déj : 11€
Langue parlée
🇬🇧



18

IBIS LIMOGES NORD ★★★

26 rue Frédéric Bastiat LIMOGES
A20 Nord
Sortie 29
Tél : 08 92 70 06 28
Mail : h0615@accor.com
www.ibishotel.com

TARIFS
Mini/maxi : 62€/116€
Petit déj : 10,50€
Langues parlées
🇬🇧



19

SURE HÔTEL BY B.W. ★★★

Rue de l'Essart FEYTIAT
A20 Sud
Sortie 36
Tél : 05 55 06 14 60
Mail : ha8707@inter-hotel.com
www.hotel-limoges-apolonia.com

TARIFS
Mini/maxi : 49€/139€
Soirée étape : 89€/111€
Petit déj : 9,90€
Langues parlées
🇬🇧 🇪🇸





20

KYRIAD FEYTIAT ★★★

2 rue Louis Blériot FEYTIAT
A20 Sud
Sortie 35
Tél : 05 55 06 07 07
Mail : kyriad.limoges-sud@orange.fr
www.kyriad-limoges-sud-feytiat.fr

TARIFS
Mini/maxi :59€/82€
Soirée étape : 92€/98€
Petit déj : 10,90€
Langue parlée
🇪🇸 🇩🇪



24

B & B - 1 ★★★

52 rue Frédéric Bastiat LIMOGES
A20 Nord
Sortie 28, direction centre routier
Tél : 08 92 70 75 30
www.hotel-bb.com

TARIFS
Mini/maxi :46€/80€
Petit déj :6,85€
Langues parlées
🇬🇧 🇪🇸 🇩🇪



21

LE LION D'OR ★★

9, 11 cours Jourdan LIMOGES
Centre-ville - Gare
A20, sortie 33
Tél : 05 55 77 49 71
Mail : reception@hoteliendor.fr
www.hoteliendor.fr

TARIFS
Mini/maxi :52€/79€
Soirée étape : 98€
Petit déj : 4,50€/7,90€
Langue parlée
🇬🇧 🇪🇸



25

B & B - 2 ★★

46 rue Frédéric Bastiat LIMOGES
A20 Nord
Sortie 28, direction centre routier
Tél : 08 92 78 80 55
www.hotel-bb.com

TARIFS
Mini/maxi :39 €/85 €
Petit déj :6,15 €
Langues parlées
🇬🇧 🇪🇸



22

IBIS BUDGET CENTRE GARE ★★

14 rue du Chinchauvaud LIMOGES
Gare
A20, sortie 33
Tél : 08 92 68 11 18
Mail : h5634@accor.com
www.ibisbudget.com

TARIFS
Mini/maxi :45€/59€
Petit déj : 3,30€/6,60€
Langues parlées
🇬🇧 🇪🇸 🇩🇪



26

IBIS BUDGET LIMOGES NORD ★★

110 avenue Brachaud LIMOGES
A20 Nord
Sorties 29 / 30, direction ZI Nord Lac d'Uzurat
Tél : 08 92 70 06 28
Mail : ha475@accor.com
www.ibis.com

TARIFS
Mini/maxi :47€/91€
Petit déj :6,60€
Langues parlées
🇬🇧



23

DE LA POSTE ★★

1,3 rue Aristide Briand LIMOGES
Gare
A20, sortie 33
Tél : 05 55 77 26 18
Mail : hotel.restaurant.delaposte@wanadoo.fr
www.hotelposte.fr

TARIFS
Mini/maxi :45€/74€
Petit déj :6,50€
Langue parlée
🇬🇧

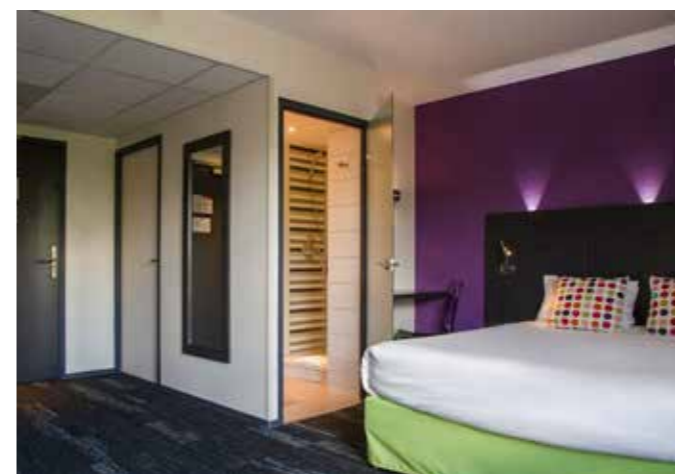

27

KYRIAD DIRECT ★★

30 rue Frédéric Bastiat LIMOGES
A20 Nord
Sortie 28, direction centre routier
Tél : 05 55 37 02 55
Mail : ah8704@inter-hotel.com
www.interhotel-arion.com

TARIFS
Mini/maxi : 49€/150€
Soirée étape : 79€/99€
Petit déj :9€
Langues parlées
🇬🇧 🇪🇸 🇩🇪





28

DU PARC ★★

18 allée du Moulin Pinard LIMOGES
A20 Nord

Sorties 30 / 31, direction ZI Nord Lac d'Uzurat
Fermeture vacances de Noël

Tél : 05 55 37 55 33
Mail : contact@hotelduparc87.fr
www.hotelduparc87.fr

TARIFS

Mini/maxi :45€/90€
Soirée étape : 70€/110€
Petit déj :8€

Langue parlée
🇬🇧



32

PREMIÈRE CLASSE Non classé

54 rue Frédéric Bastiat LIMOGES
A20 Nord

Sortie 28, direction centre routier

Tél : 05 55 35 57 94
Mail : limoges@premiereclasse.fr
www.premiere-classe-limoges-nord.fr

TARIFS

Mini/maxi :30€/60€
Petit déj :5€

Langues parlées
🇬🇧 🇪🇸



29

LES BÉNÉDICTINS ★★

2 cours Gay Lussac LIMOGES
Centre-ville - Gare

A20, sortie 33

Tél : 05 55 05 95 57
Mail : hotel-benedictins@orange.fr
www.hotel-benedictins-gare-limoges.fr

TARIFS

Mini/Maxi :40€/60€
Soirée étape : 78€
Petit déj : 7€50€

Langue parlée
🇬🇧



33

THE ORIGINALS ACCESS LIMOGES NORD Non classé

42 rue Frédéric Bastiat LIMOGES
A20 Nord

Sortie 28, direction centre routier

Tél : 05 55 35 54 55
Mail : contact@pdjlimoges.fr
www.ptitdej-hotel-limoges.com

TARIFS

Mini/maxi :37€/49€
Soirée étape :65€
Petit déj :6€

Langue parlée
🇬🇧



30

B & B LIMOGES GARE ★★

24 allée de Seto LIMOGES
Gare

A20, sortie 33

Tél : 05 55 71 39 11
Mail : bb_4548@hotelbb.com
www.hotel-bb.com/fr/hotels/limoges-gare.htm

TARIFS

Mini/maxi :45€/85€
Petit déj enfant :3€
Petit déj adulte : 6,85€

Langues parlées
🇬🇧 🇪🇸 🇮🇹



34

HÔTEL DE PARIS Non classé

5 cours Vergniaud LIMOGES
Centre-ville - Gare

A20, sortie 33

Tél : 05 55 77 56 96
Mail : hoteldeparis87@orange.fr
www.hoteldeparis-limoges.com

TARIFS

Mini/maxi :75 €/95 €

Langues parlées
🇬🇧 🇪🇸 🇮🇹

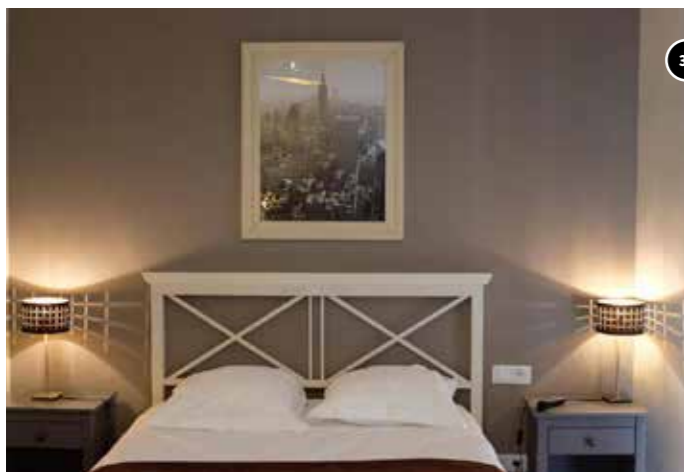

31

LE MARCEAU Non classé

2 avenue de Turenne LIMOGES
Centre-ville - Nord

A20, sortie 33

Tél : 05 55 77 23 43
Mail : hotelbistrotlemarceau@gmail.com
www.lemarceau-limoges.com

TARIFS

Mini/maxi : 54€/120€
Soirée étape :80€/95€
Petit déj :9 €

Langues parlées
🇬🇧 🇪🇸



RÉSIDENCES HÔTELIÈRES ET DE TOURISME



35

APPART 'CITY ★★★

3 rue du Chaudron LIMOGES
Centre-ville
A20, sortie 33

Tél : 05 55 43 37 40
Mail : limoges@appartcity.com
www.appartcity.com

TARIFS

Mini/maxi : 45€/nuit

Langues parlées



36

MAISON BLANCHE

31 avenue Saint-Surin LIMOGES
Centre-ville
A20, sortie 33

Tél : 06 47 24 97 80
Mail : maisonsaintsurin@gmail.com
www.maisonblanche87.fr

TARIFS

Mini/maxi : 85€/nuit

Langues parlées



CHAMBRES D'HÔTES



37

LA RÉSIDENCE D'ARTISTES 🌿 🌿 🌿

M^{ME} DIGAN

3 rue du Paradis LIMOGES
Centre-ville
A20, sortie 33

Tél : 05 55 10 18 95 - 06 79 28 71 70
Mail : residencedartistes87@gmail.com
www.la-residence-dartistes-limoges.com

La résidence d'artistes se cache dans un petit nid de verdure, tout près du quartier des "ponticauds". Ouvert toute l'année.

TARIFS

À partir de : 70€

Langues parlées



38

DUPAIN ET DUBEURRE

M^{ME} GOLDITE

24 rue Pétoniaud Dubos LIMOGES
Centre-ville
A20, sortie 33

Tél : 06 67 03 12 24
Mail : contact@dupainetduburre.fr
www.dupainetduburre.fr

Cette maison de ville ouvre à l'arrière sur une belle terrasse calme. Au rez-de-chaussée, la pièce de vie traversante est réservée aux hôtes. Au 1^{er} étage, les chambres portent les noms d'artistes ayant inspiré la décoration. Stéphanie vous propose une table d'hôte reflet de cette passion.

TARIFS

À partir de : 54€



39

MORQUIN

M^{ME} MORQUIN

7 allée Robert Chapatte LIMOGES
A20 Nord, sorties 30/31

Tél : 05 55 35 28 58
Mail : vmorquin@gmail.com
www.morquin.com

Grande maison récente dominant le parc de l'Aurence. Chambres en rez de chaussée.

TARIFS

À partir de : 50€

Langue parlée





40

COURTY**M. COURTY**96 avenue du Sablard LIMOGES
A20 Sud, sortie 34Tél : 05 55 30 43 04 / 06 03 22 04 74
Mail : contact@meublescourty.com
www.meublescourty.com

Les chambres d'hôtes se trouvent dans un quartier calme au cœur d'un grand parc arboré.

TARIFS

À partir de :50€

Langue parlée

41

LES CARPES6 rue Jacqueline Auriol LIMOGES
Aéroport**N141 direction Angoulême, sortie Aéroport**Tél : 06 10 75 21 19
Mail : danielle.lavollee@wanadoo.fr

Situé dans un grand jardin arboré, le studio, tout équipé, est aménagé dans une maisonnette, indépendante de la maison familiale, qui s'ouvre par une grande baie, sur la terrasse et la piscine.

TARIFS

À partir de :55€

Langues parlées

42

L'ÉPHÉMÈRE**M^{ME} BRANTHOME**14 rue de la Borie LIMOGES
Centre-ville, A20, sortie 33Tél : 06 86 78 33 57
Mail : ephemere.hebergement@gmail.com
maison-lephemere.comL'Éphémère est un gîte équipé et indépendant de 35 m² donnant sur un jardin.

Situé dans un quartier calme de Limoges, près du parc paysager de l'Aurence et à 10 min à pied du centre-ville. Formule télétravail : Possibilité d'occupation de 8h30 à 17h.

TARIFS

À partir de :52€

Langues parlées

43

LE POUDRIER**M. VIGNERAS**route du Palais-sur-Vienne - Lieu
dit Le Poudrier LIMOGES
Est**A20 sortie 33, direction Le Palais-sur-Vienne**Tél : 05 55 10 18 00 - 06 84 86 65 65
Mail : lepoudrier@gmail.com
www.le-poudrier.com

En bordure de Vienne, dans un vaste jardin fleuri aux fontaines italiennes, arbres majestueux et carré de vigne, chambres à l'étage d'une maison d'hôtes. Ouvert toute l'année. Chalets et cabane à louer sur place.

TARIFS

À partir de :50€

Langues parlées

44

CHATEAU SAINT ANTOINE**M. MME RAIMBAULT**22, avenue de Maison Rouge BONNAC LA COTE
A20 Nord, sortie 27Tél : 06 15 76 28 83
Mail : raimbaultstantoine@free.fr
https://www.salle-de-location-limoges.fr

A10 minutes de Limoges, le château vous offre 5 chambres blotties dans un écrin de verdure. Situées au 1er étage du logis, les chambres sont desservies par un ascenseur tout en conservant l'authenticité XIXème du lieu. Le calme de la campagne aux portes de la métropole.

TARIFS

À partir de :75€



45

LA FERME DE LA ROCHE**MME CHRISTIANE NIVET-DEFAYE**4, Allée de la Roche BONNAC LA COTE
A20 Nord, sortie 27Tél : 06 84 39 68 67 / 05 55 36 82 62
Mail : fermelaroche@orange.fr
www.fermelaroche.comCe logis de ferme construit dans le courant du 19^e est situé dans un environnement forestier. Deux suites familiales : pour 4 et 6 personnes. Christiane, excellent cordon bleu, vous réglera de plats cuisinés en fonction du marché et de son envie du moment (table d'hôte sur réservation).**TARIFS**

À partir de :55€

Langues parlées

46

LES CHÊNES**MME SIMONE DAVID**Chantegrelle CHAPTELAT
NordTél : 05 55 36 48 95
Mail : simone.david8@orange.fr

À proximité de Limoges et 8 minutes de l'A20 (sortie 28) et de la N520, maison indépendante située dans un parc arboré et clos bordé d'une haie de chênes centenaires.

TARIFS

À partir de :47€

Langues parlées

47

LOMBARDIE**MR ET MME PEYROUX**21 Allée des Cardinaux EYJEAUX
Sud-EstTél : 05 55 48 34 30
Mail : sandra.loc87@orange.fr

En pleine campagne, Brigitte et Michel ont aménagé deux chambres d'hôtes. A l'arrière de la maison d'habitation où sont servis les petits déjeuners, une suite familiale pour 4 personnes est située à l'étage avec une entrée totalement indépendante. Limoges et le zoo du Reynou sont à 10 mn.

TARIFS

À partir de :45 €





48

PRIURÉ DU PUY MAROT 🌿 🌿 🌿

M. ET M^{ME} CHASTAGNER

8, Allée du Puy Marot FEYTIAT
Sud

Tél : 05 55 48 33 97
Mail : gerardchastagner@wanadoo.fr

À 10 minutes de Limoges, surplombant la vallée de la Valoine, cet ancien prieuré du 12^e vous transporte dans le temps et la sérénité. Mady et Gérard, vous accueillent dans la maison familiale et se proposent de vous faire découvrir les arts de la table à différentes époques. Veillées au coin du feu, soirées lecture dans le grand salon. VTT et ping pong à disposition, golf 18 trous à 5 km.

TARIFS

À partir de :85 €

Langues parlées
🇬🇧



49

LE CHÂTEAU DE LA CHABROULIE 🌿 🌿 🌿

M^{ME} DE LA SELLE

Domaine de La Chabroulie ISLE
Ouest

Tél : 05 55 36 13 15 / 06 77 04 87 09
Mail : ps@chabroulie.fr
http://www.chateau-chabroulie.com

À 3 km de Limoges, il est un château romantique, lieu de méditation, curiosité antique, de vaste horizon à la noble beauté. Bâtisses d'autrefois qui gardent leur secrets. La Chabroulie offre toute la chaleur et la qualité de ces veilles demeures familiales où il fait bon s'arrêter. 4 chambres et 1 suite familiale.

TARIFS

À partir de :90 €

Langues parlées
🇬🇧



50

LA PAUSE ♪ ♪

M. ET M^{ME} FISSOT

12 rue de Bernard de Ventadour RILHAC-RANCON **TARIFS**
A20 Nord, sortie 28

À partir de :52€

Tél : 05 55 36 87 41
Mail : gr.fissot@orange.fr
www.gr.fissot.pagesperso-orange.fr

Chambres mansardées aménagées à l'étage d'une maison située dans un bourg calme.



51

DOMAINE DE LA DAME DE LAURIÈRE

Pont Rompu SOLIGNAC
Sud

TARIFS

À partir de :74€
Table d'Hôte :30€.

Tél : 06 99 00 18 18
Mail : la.dame.de.lauriere@free.fr
www.la-dame-de-lauriere.com

Chambres à l'étage d'un logis du XVIII^e siècle, ancien relais de poste du chemin de saint Jacques de Compostelle.



52

SOUS LES REMPARTS M^{ME} LALLET

19 rue des remparts SOLIGNAC
A20 Sud, sortie 38

Tél : 06 03 07 37 25
Mail : souslesremparts.solignac@orange.fr

Maison de bourg, au calme, avec vue sur les jardins de l'abbaye, à 10 km au sud de Limoges et 10 km de la sortie 38 de l'A20. Aux beaux jours, vous pourrez prendre le petit déjeuner sur la terrasse et profiter de la piscine.

TARIFS

À partir de :85€

Langues parlées
🇬🇧 🇪🇸



53

LES ARPENTS VERTS

La Barre, 122 Route de Saint Junien VEYRAC
Ouest

Tél : 05 55 03 56 99
Mail : lesarpentsverts@lesarpentsverts87.fr
www.facebook.com/lesarpentsverts87/

A l'étage d'une maison limousine, suite cosy et contemporaine avec spa.

TARIFS

À partir de :75€

Langues parlées
🇬🇧

spa et jacuzzi



MEUBLÉS



54

APPART FACE AU MAIL ★★★

M^{ME} FRACHET

5 rue des Allois LIMOGES
Centre-ville
A20, sortie 33

Tél : 06 78 83 11 78
Mail : appart.faceaumail@gmail.com
www.appartfaceaumail-limoges.com

Aux 2^e et 3^e étage d'une maison à colombages située dans l'hyper centre historique de Limoges, face au mail du parvis de la cathédrale, ces 2 studios, allient confort, sécurité et charme. Meublés, ils offrent un espace à vivre, une cuisine équipée, une salle de bains avec toilettes et une chambre. L'ameublement sobre et l'équipement de qualité confèrent à ces logements un confort et un bien être appréciés par les hôtes. La vue sur la cathédrale Saint Etienne et sur les immeubles à colombages est un plaisir supplémentaire!



TARIFS

62 € / nuit
280 € / semaine
Tarifs dégressifs



57

LES EFFRONTÉS - LOUIS BLANC ★★★

M^{ME} BURS

2 boulevard Louis Blanc LIMOGES
Centre-ville
A20, sortie 33

Tél : 06 43 16 78 00
Mail : leseffrontes.limoges@gmail.com
www.leseffrontes-limoges.com

Situé au 2^e étage d'un immeuble de l'époque Art-Déco du centre-ville de Limoges. Chaque objet, chaque livre et chaque meuble a été soigneusement choisi pour vous raconter une époque et un art de vivre jusqu'à faire de ce lieu un endroit à la fois élégant et confortable.



TARIFS

88 € / nuit
Langue parlée
UK



58

L'HERMITAGE DE MARIE

M^{ME} DINTRAS

6 rue Croix Buchilien LIMOGES
Centre-ville
A20, sortie 33

Tél : 06 85 15 02 37
Mail : lhermitagedemarie@gmail.com
gitelhermitagedemarie.unblog.fr

Dans le parc d'une maison de maître centenaire, ancienne dépendance rénovée dans un style contemporain : un air de campagne en ville. Sauna, jacuzzi.



TARIFS

À partir de :800€
Langues parlées
UK, DE, FR, ES



55

COTTAGE DE NOËLLE

M^{ME} DINTRAS

1 rue Jean Baptiste Blanc LIMOGES
Centre-ville
A20, sortie 33

Tél : 06 85 15 02 37
Mail : cottagedenoelle@gmail.com

Maison a deux niveaux avec façade classée remarquable. Possibilité de louer chaque étage indépendamment. Lits supplémentaires sur demande.



TARIFS

220 € / nuit
480 € / semaine

Langues parlées
UK, DE, FR, ES



59

MORQUIN

M^{ME} MORQUIN

9 allée Robert Chapatte LIMOGES
Nord
A20, sorties 30/31

Tél : 05 55 35 28 58
Mail : vmorquin@gmail.com
www.auraine.com

Dans une maison neuve, située en bordure d'un parc, dans un quartier agréable et calme, 4 meublés. Ouvert toute l'année.



TARIFS

À partir de :175€
Langue parlée
DE



56

LES EFFRONTÉS - CÉREZ ★★★

M^{ME} BURS

2 rue du Général Cérez LIMOGES
Centre-ville
A20, sortie 33

Tél : 06 43 16 78 00
Mail : leseffrontes.limoges@gmail.com
www.leseffrontes-limoges.com

Idéalement situé entre l'opéra-théâtre et la superbe gare des Bénédictins, cet appartement au volume généreux du XIX^e, baigné de lumière, a été restauré avec soin et raffinement.



TARIFS

88 € / nuit
Langue parlée
UK



60

APPART HÔTEL JK SUITES

14 rue d'Aguesseau LIMOGES
Hyper-centre

Tél : 06 69 17 56 07
Mail : contact@jksuites.fr
https://www.jksuites.fr/

Appartement avec spa privatif. Découvrez un cadre idyllique en plein centre de Limoges pour partager un moment d'évasion bien-être inoubliable. Séance bien-être à la journée.



TARIFS

À partir de :249€



61

APPARTS WATTEAU

60 rue Watteau LIMOGES
Centre-ville - Ouest

Tél : 06 32 41 20 23
Mail : contact@appartmontagne.com
appartmontagne.com

5 appartements modernes avec 1 chambre de 2 à 3 personnes chacun. A proximité du CHU.

TARIFS

À partir de :69€
(minimum 2 nuits)

Langue parlée



65

M^{ME} COURTY

96 avenue du Sablard LIMOGES
Est

A20, sortie 33

Tél : 05 55 30 43 04
Mail : danielcourty@wanadoo.fr
www.meublescourty.com

4 studios et un grand studio, avec terrasses et jardin.
Ouvert toute l'année.

TARIFS

À partir de :450€

Langue parlée



62

APPARTEMENT RUE DES GRANDES POUSESSES

27 rue des grandes pouseses LIMOGES
Hyper-centre

Tél : 06 48 96 15 72
Mail : thierryfornieles@orange.fr

Dans du centre ville de Limoges, ce studio au 3ème étage est idéal pour une personne seule ou un couple.

TARIFS

À partir de : 100€ / semaine,
360 € / mois



66

STUDIO COSY

M. FORNIELES

1 rue Bernard Palissy LIMOGES
Centre-ville

A20, sortie 33

Tél : 06 85 42 15 60
Mail : thierryfornieles@orange.fr

Proche du centre-ville et de toutes les commodités, ce studio en rez-de-chaussée est idéal pour une personne seule ou un couple.

TARIFS

À partir de :150€



63

LA PORTE DU SOLEIL

6 Rue de Gâte Soleil LIMOGES
Ouest - Aéroport

Tél : 06 07 88 62 47

Appartement douillet situé à l'étage et à l'arrière de la maison des propriétaires. Soucieux d'un environnement sain, ils l'ont rénové avec des matériaux écologiques. Passionnés de jardinage, ils pourront vous présenter leur jardin. Proximité aéroport de Limoges-Bellegarde.

TARIFS

À partir de : 65€ / nuit,
350 € / semaine.



67

M^{ME} BERTHONNET

13 rue des Coopérateurs LIMOGES
Centre-ville

A20, sortie 33

Tél : 06 27 26 68 94
Mail : chloe.benetti@innov-home.fr

Appartement à proximité immédiate du centre-ville, entièrement rénové et équipé. L'entrée est sécurisée, avec interphone.

TARIFS

À partir de :480€

Langues parlées



64

COUDERT

M. PELESZEZAK

193 rue du Coudert LIMOGES
Ouest

A20, sortie 33

Tél : 06 89 36 28 15
Mail : jeanclaude.peleszezak@wanadoo.fr

Au cœur d'un hameau calme de la toute proximité de Limoges, la maison indépendante ouvre sur une terrasse et un jardin.

TARIFS

À partir de :250€



68

CHEZ LE BAYLE

Chez Le Bayle CONDAT SUR VIENNE
Sud

Tél : 005 55 79 72 63
Mail : reservation@gitesdefrance87.fr
www.gites-de-france-hautevienne.fr

Sur un très beau domaine aux portes de Limoges, ce gîte plein de charme tout confort offre un panorama unique sur la vallée de la Vienne. Un jardin avec son potager, une piscine chauffée, pêche sur le domaine, nombreuses balades sur la propriété.

TARIFS

À partir de :500€

Langues parlées





69

SAINT ROCH

M^{ME} GOUPY

Pouleinat EYJEAUX
Est

A20, sortie 35 direction Feytiat

Tél : 05 55 06 92 39 - 06 07 23 82 89
Mail : jfgoupy@hotmail.com

Dans un hameau, long corps de ferme rénové comprenant l'habitation du propriétaire et le gîte "Saint Roch". La longère ouvre sur une vaste pelouse paysagée et ombragée. Ouvert de mai à septembre.



TARIFS

À partir de :690€

Langues parlées



73

LE CHEMIN DE BELLEVUE

6 Chemin de Bellevue RILHAC RANCON
A 20 Nord - sortie 28

Tél : 05 55 01 38 74 / 06 71 41 26 07
Mail : reservation@gitesdefrance87.fr
www.gites-de-france-hautevienne.fr

A proximité immédiate du bourg, en lisière de bois, maison de plain pied, mitoyenne à celle des propriétaires, donnant sur un grand près avec terrasse.



TARIFS

À partir de :370€

Langue parlée



70

LE CHAZAUD

M. ET M^{ME} BRAUD

Le Chazaud FEYTIAT
Est

A20, sortie 35 direction Feytiat

Tél : 05 55 48 36 33 - 06 85 26 16 91
Mail : contact1@giteduchazaud.fr
www.giteduchazaud.fr

Maison de ferme entièrement rénovée. Location possible le week-end. Ouvert toute l'année.



TARIFS

À partir de :490€

Langue parlée



74

LE PETIT COLOMBIER

M. ET M^{ME} CHABRIER

Le Petit Colombier SAINT JUST LE MARTEL
Est

D941, direction Saint-Léonard de Noblat

Tél : 05 55 09 23 46 / 06 86 15 86 99
Mail : marie-claude.chabrier@laposte.net
www.gitedupetitcolombier.com

2 gîtes indépendants entièrement rénovés, situés chacun à une extrémité d'un ancien corps de ferme sur un grand terrain en herbe, non clos.



TARIFS

À partir de :350€

Langue parlée



71

LES BAYLES

M^{ME} DUROUDIER

1 impasse Auguste Renoir ISLE
Ouest

N21, direction Périgueux

Tél : 06 80 55 87 67
Mail : christian.duroudier@wanadoo.fr

Idéalement située aux portes de Limoges, cette maison indépendante avec un joli jardin entièrement clos se trouve au bout d'une impasse d'un lotissement pavillonnaire très calme. Accès au Centre-ville de Limoges via les bus. Tous commerces sur place. La maison est à proximité immédiate des établissements hospitaliers (CHU, clinique des Émailleurs), des Ehpad (Isle, Roussillon, Orpea, St Martial) et des facultés.



TARIFS

À partir de :380€



75

COMMUNE DE SOLIGNAC

Le Pont Rompu SOLIGNAC
Sud

A20, sortie 36 direction Le Vigen

Tél : 05 55 79 72 63

Ensemble de 5 gîtes aménagés dans une ancienne demeure près du vieux pont sur la Briance.



TARIFS

À partir de :177€



72

PUY NEIGE

M. ET M^{ME} LEFEBVRE

19 rue du Puy Neige LE PALAIS SUR VIENNE
Est

A20, sortie 33 direction Le Palais sur Vienne

Tél : 05 55 35 20 89
Mail : puyneige@free.fr

Dans un hameau, maison indépendante avec jardin privatif.



TARIFS

À partir de :260€

Langue parlée



76

LE PETIT MAS DU PUY

M. DANY

2 route du Petit Mas du Puy
VERNEUIL-SUR-VIENNE
Ouest

N141, direction Angoulême, sortie Verneuil

Tél : 05 55 00 19 22 - 06 18 30 17 61
Mail : lepetitmasdupuy@gmail.com
www.lepetitmasdupuy.fr

Grande maison bourgeoise du 19^e au milieu d'un grand parc arboré. Maison calme dominant la vallée de la Vienne. Ouvert toute l'année.



TARIFS

À partir de :700€

Langues parlées



HÉBERGEMENTS INSOLITES ET DE PLEIN AIR



77

LODGES DU REYNOU

Domaine du Reynou LE VIGEN
Sud
A20, sortie 37

Tél : 06 20 05 75 89
Mail : lodgesdureynou@gmail.com
www.lodgesdureynou.fr

Dans le domaine du parc zoologique du Reynou, lodges atypiques tout confort. Avez-vous imaginé vous réveiller face aux animaux sauvages ?

TARIFS

À partir de :185€ / nuit

Langues parlées



78

CARRÉMENT PERCHÉE

M. GROSBOIS

Lieu dit Lacour ROZIERES SAINT GEORGES
Est
D979, direction Eymoutiers

Tél : 06 33 12 44 63
Mail : carrementperchee@orange.fr
www.carrementperchee.fr

Perchée à 4 mètres du sol entre des châtaigniers, dans un cadre privilégié vous apprécierez le confort de cette cabane spa prestige. Surplombant la vallée de la Combade, le lieu idéal pour se ressourcer, s'abandonner loin de l'effervescence citadine.

TARIFS

À partir de :240€ / nuit



79

LE CHATEAU DE LEYCHOISIER - CAMPING

Chaîne Castel Camping de Leychoisier
BONNAC LA COTES

Tél : 05 55 39 93 43
Mail : contact@leychoisier.com
www.leychoisier.com

Chaîne Castel et Camping Qualité Europe. Site agréable et paisible.

TARIFS

Langues parlées



L23



80

AIRE DE SERVICE SOLIGNAC

Avenue Saint-Éloi SOLIGNAC
A20 Sud
Sortie 38, direction Le Vigen
puis sur la D32 au stade

Tél : 05 55 00 50 09
Mail : mairie@solignac.fr
www.solignac.fr

Aire d'accueil et de services camping car située à 500m du bourg aux allures médiévales, au calme. Équipements vidanges et plein d'eau. Tous commerces et services à proximité.



TARIFS

Gratuit
Ouvert toute l'année

HÉBERGEMENT DE GROUPES



81

CHEOPS 87

55 rue de l'Ancienne École Normale
d'Instituteurs LIMOGES
A20 Sud
Sortie 35

Tél : 05 55 30 08 10
Mail : cheops-87@orange.fr
www.cheops87.com

Centre d'accueil et d'hébergement entièrement conçu pour l'organisation de réunions, séminaires, stages ou formations sportives, associatives ou d'entreprises. Ouvert toute l'année.



TARIFS

À partir de :35€/nuit
Petit déj :5,60€

Langue parlée



82

CHATEAU DOMAINE DU FAN

Le Fan VERNEUIL MOUSTIERS
Nord
N147, direction Le Dorat puis D675

Tél : 05 55 68 25 30
Mail : contact@domainedufan.com
www.domainedufan.com

Sur ses 168 hectares de bois et de champs traversés par une petite rivière, le domaine du Fan, par sa beauté, son calme et son silence, offre un cadre idéal pour suivre un séminaire, célébrer un mariage, se ressourcer et se reposer, en communion avec la nature.



TARIFS

À partir de :23€/nuit
Petit déj :8€

Langue parlée



L24



83

DOMAINE DE L'ANGELAUD 🌿 🌿 🌿

L'Angelaud COUSSAC BONNEVAL
Sud
D704, direction Périgueux

Tél : 05 55 75 06 89
Mail : contact@domainedelangelaud.com
www.domainedelangelaud.com

Au cœur d'un site bio de 50 hectares, avec vue sur lac, comprenant une centaine de couchages, le domaine de l'Angelaud vous accueille pour tous vos événements de groupe (mariages, séminaires, anniversaires).



TARIFS

À partir de :49€ / nuit

Langues parlées



84

DOMAINE LES HAUTS DE BLOND 🌿 🌿 🌿

1 bis Bachellerie BLOND
Nord
N141, direction Angoulême, suivre
Oradour sur Glane puis Blond

Tél : 05 55 60 94 10
Mail : lesgitesdeshautsdeblond@gmail.com
www.leshautsdeblond.com

Composée de 8 gîtes de 6 personnes et pouvant accueillir jusqu'à 48 personnes notre résidence vous accueille tout au long de l'année dans un cadre de nature exceptionnel donnant un accès direct aux sentiers de randonnée. Sur place une salle de réception et une piscine.



TARIFS

À partir de :100€/nuit

Petit déj :8,50€

Langues parlées



85

GÎTE D'ÉTAPE

place de la Briance SOLIGNAC
A20 Sud
Sortie 38, direction Le Vigen puis sur la D32

Tél : 05 55 00 50 09
Mail : mairie@solignac.fr
www.solignac.fr

Il permet d'accueillir les grands randonneurs qui arrivent à Solignac par les GR4 et 654 (chemin de Saint-Jacques).



TARIFS

À partir de : 20€/nuit + 3€
(linge de lit)



86

LES GÎTES DU VIEUX POIRIER

Les Rivailles VERNEUIL-SUR-VIENNE
Ouest
N141, direction Angoulême

Tél : 05 55 48 41 03
Mail : gestiongites.verneuil@gmail.com
www.verneuil-sur-vienne.fr

Dans un coin de verdure, à 10 mn de Limoges, le village de gîtes de Verneuil propose 23 logements de 4 à 6 places avec terrasse privative. Piscine en été. Emplacements de camping-car. Tous les commerces à proximité. Ouvert toute l'année.



TARIFS

À partir de :60€/nuit





SAINT-JUNIEN, ROCHECHOUART,
ORADOUR-SUR-GLANE
PORTE OCÉANE DU LIMOUSIN

- P2** Hôtels
- P3** Chambres d'hôtes
- P7** Meublés de tourisme
- P16** Hébergements de groupe
- P18** Plein air



Nous contacter :
Office de tourisme Porte Océane du Limousin
Oradour-sur-Glane, Rochechouart et Saint-Junien
T. +33(0)5 55 02 17 93
www.poltourisme.fr | poltourisme@gmail.com
@poltourisme

HÔTELS



1 HÔTEL RESTAURANT LE BOEUF ROUGE ★★★

57 boulevard Victor Hugo SAINT-JUNIEN

Tél : 05 55 02 31 84
Mail : boeufrouge2@wanadoo.fr
www.leboeufrouge.com

TARIFS

Mini/maxi : 72€/80€
Soirée étape : 90€/98€
Petit déj : 10€

À l'entrée du centre-ville de Saint-Junien, l'hôtel vous accueille dans un cadre chaleureux, et dispose de 48 chambres. Il possède une piscine couverte en mi-saison et d'une terrasse pour profiter des beaux jours. Une salle fitness a été aménagée.

Langues parlées
🇬🇧 🇪🇸



2 HÔTEL RESTAURANT LE RELAIS DE COMODOLIAC ★★★

22 avenue Sadi Carnot SAINT-JUNIEN

Tél : 05 55 02 27 26
Mail : comodoliac@wanadoo.fr
www.comodoliac.fr

TARIFS

Mini/maxi : 80€/94€
Soirée étape : 89€/101€
Petit déj : 12€

Le Relais de Comodoliac, hôtel-restaurant situé à Saint-Junien, vous accueille tout au long de l'année dans un cadre idyllique : subtil mariage entre modernité et tradition. Ici, tout vous invite aux plaisirs des sens.

Langues parlées
🇬🇧 🇪🇸



3 HÔTEL DE FRANCE ★★★

7 place Octave Marquet ROCHECHOUART

Tél : 05 55 03 77 40
Mail : contact@hoteldefrance-rochechouart.fr
www.hoteldefrance-rochechouart.fr

TARIFS

Mini/maxi : 61€
Soirée étape : 78€
Petit déj : 9€

L'hôtel se situe en centre bourg à proximité de la Maison de la Réserve et du château. Il possède 12 chambres entièrement rénovées, dont une accessible.

Langues parlées
🇬🇧





4

HÔTEL RESTAURANT L'AZUR

10 rue Evariste Galois SAINT-JUNIEN

Tél : 05 55 02 10 22
Mail : contact@hotel-azur-saintjunien.fr
www.hotel-azur-saintjunien.fr

Chambres spacieuses et confortables, accueil convivial, de quoi vous inciter à faire une halte dans la cité gantière. Chambres de 34 à 32m² pour 1 à 6 personnes. 17 chambres famille pour 4 à 6 personnes.

TARIFS

Mini/maxi : 60€/111€
Petit déj : 8,50€

Langues parlées



5

LE BON ACCUEIL

2 place du Général de Gaulle
ORADOUR-SUR-GLANE

Tél : 05 55 03 26 56

L'hôtel se compose de 5 chambres. Il est situé en centre ville avec accès rapide au Centre de la Mémoire et au village martyr. Les animaux sont acceptés avec supplément. L'hôtel est ouvert toute l'année.

TARIFS

Mini/maxi : 47€/58€
Petit déj : 9€

Langues parlées



CHAMBRES D'HÔTES



6

LA CROIX DE CAMARGUE

2 rue de l'épicerie ORADOUR-SUR-GLANE

Tél : 07 83 54 46 64
www.booking.com

Christian et Dominique BATTIER vous propose 2 chambres dans la campagne d'Oradour-sur-Glane. Vous profiterez d'une connexion Wi-Fi gratuite et d'un jardin. Vous disposez d'un coin salon et d'une salle de bains avec douche privative. Un petit déjeuner continental est inclus dans le prix de la chambre.

TARIFS

Mini/maxi : 50€



P3



7

L'ANCIENNE ÉPICERIE

3 rue de l'épicerie ORADOUR-SUR-GLANE

Tél : 07 80 43 91 59
www.booking.com

Autrefois épicerie tenue par les parents de M^{me} GOURINAT, cette chambre d'hôte se situe dans le petit bourg des Bordes à quelques minutes en voiture du Village Martyr et du Centre de la Mémoire d'Oradour-sur-Glane.

TARIFS

Mini/maxi : 52€/65€

Langues parlées



8

D'ANTARDIEU

200 Lieu-dit Antardieu SAINT-JUNIEN

Tél : 06 09 87 42 67
Mail : pascal.corazzini@orange.fr

Idéalement situé au nord de Saint-Junien et à proximité d'Oradour-sur-Glane, les chambres d'Antardieu vous accueillent tout au long de l'année : elles sont composées de 2 hébergements indépendants : Une suite familiale l'Oustaou, pouvant accueillir jusqu'à 5 personnes.

TARIFS

Mini/maxi : 65€/80€

Langues parlées



9

LE CAMPAGNARD

3 rue Grand'rue de Babaudus ROCHECHOUART

Tél : 05 55 49 08 75
Mail : contact@lecampagnard.com
www.lecampagnard87.fr

À 3 kilomètres du centre-ville de Rochechouart dans un hameau tranquille à seulement 500 mètres du départ d'un sentier de randonnée, Teresa et Alan vous accueillent dans leur maison "Le Campagnard", en proposant un hébergement en chambres d'hôtes.

TARIFS

Mini/maxi : 55€/85€
Table d'hôtes : 15€/25€

Langue parlée



10

DOMAINE GEORGE V

Village de la Bretagne SAINT-JUNIEN

Tél : 06 73 74 57 50 - 06 14 74 10 22
Mail : domaine.georges.v@gmail.com
www.domainegeorgesv.com

Carol et Georges vous ouvrent les portes de leur maison d'architecte originale et contemporaine de 450 m². Dans la forêt de 2,5 hectares vous profiterez de la nature et de la cueillette des champignons en saison. Sur la terrasse, au bord de la piscine (10x5m) chauffée, ouverte du 15 mai au 15 septembre, vous pourrez vous détendre.

TARIFS

Mini/maxi : 87€/97€

Langue parlée



P4



11

LAURYVAN

1 Le Bois au Boeuf SAINT-JUNIEN

Tél : 06 07 01 91 36 - 05 55 02 26 04
Mail : lauryvan@wanadoo.fr
www.lauryvan.fr

À l'étage de sa maison Laurent Breuil a aménagé deux chambres à la déco contemporaine et d'un excellent niveau de confort. Le rez-de-chaussée ouvre par une large baie sur une terrasse et un petit terrain en pelouse. Animaux acceptés supplément 8€.



TARIFS

Mini/maxi :77€/86€
Tables d'hôtes :17€
Supplément animaux : .10€

Langues parlées



12

LA FERME DES SIMPLES

9 La côte VAYRES

Tél : 05 55 32 80 93.
http://lafermedesimples.fr/

Jean et Mathilde vous accueillent dans leur ferme où ils produisent une gamme de transformations à base de plantes aromatiques et médicinales. Ils proposent deux chambres d'hôtes simples, spacieuses et lumineuses.



TARIFS

Mini/maxi :50€/60€



13

LE CLOS DE LA MUSE

22 avenue Anatole France SAINT-JUNIEN

Tél : 05 55 03 27 90 - 06 07 06 05 81
Mail : leclosdelamuse87@gmail.com
www.leclosdelamuse.com

Le Clos de la Muse est une ancienne demeure de mégissier du XIX^e siècle entièrement rénové. Une balade dans le parc vous fera apprécier le calme et la sérénité des lieux bien que situés au cœur de la ville.



TARIFS

Mini/maxi : 75€/105€
Tables d'hôtes :30€

Langues parlées



14

LES TROIS CHÊNES

Le Bourg VIDEIX

Tél : 05 55 09 80 79 - 06.72.30.01.61
Mail : lestroischenes@outlook.fr
www.lestroischenes.com

Maelisa Tether vous accueille dans une ancienne ferme rénovée située à 10 minutes de Rochechouart et à proximité du plan d'eau de Videix et des chemins de randonnée. Table d'hôtes sur réservation.



TARIFS

Mini/maxi : 60€/110€

Langues parlées



15

LA CHAPELLE BLANCHE

2 allée Saint Martin SAINT-VICTURNIEN

Tél : 05 55 03 58 20
Mail : am.laloyaux@orange.fr

Dans un havre de paix fleuri équidistant de Limoges et Saint-Junien, Marcel et son amie proposent, dans la longère qui fait face à leur habitation, 3 chambres qui ouvrent chacune par une porte fenêtre sur le jardin et la campagne.



TARIFS

À partir de :60€



16

LE CHAMP DES OISEAUX

16 rue Pierre Mendès France ROCHECHOUART

Tél : 05 55 03 64 64
Mail : jean-marc.desbordes@wanadoo.fr

À quelques minutes à pied du centre ville de Rochechouart, au cœur du Pays de la Météorite, un petit chemin de terre mène à cette belle maison d'architecte qui ouvre sur un parc et un jardin d'agrément.



TARIFS

À partir de :59€

Langues parlées



17

LE COUDERT

Le Coudert CHERONNAC

Tél : 05 55 48 61 08
Mail : jdr6@wanadoo.fr

Située à proximité de leur habitation et de la ferme labellisée Ecocert, l'une des 2 chambres d'hôtes de Jacques et Florence évoque "la petite maison dans la prairie", parfumée, au début de l'été, par un massif sringua.



TARIFS

Mini/maxi :53€/61€
Table d'hôtes :17,5€

Langue parlée



MEUBLÉS DE TOURISME



18

CHEZ MARIE ★★★ / 🌿🌿🌿

Babaudus ROCHECHOUART

Tél : 05 55 79 72 63
Mail : reservation@gitesdefrance87.fr

Resserrées en son centre, les maisons et les granges, construites en brèches de météorite, sont entourées de jardins. La "maison de Marie" ouvre d'un côté sur une cour bordée par la vieille grange, fermée par un muret et une palissade, de l'autre sur une terrasse avec vue sur un pré et un potager.



TARIFS

Mini/maxi : 340€/440€



19

ÉCOGÎTE DES MONTS DE BLOND ★★★ / 🌿🌿🌿

Les Betouilles JAVERDAT

Tél : 05 55 03 27 61
Mail : benoit.bruhin@gmail.com
www.gite87.fr

Gîte écologique confortable et calme dans un refuge LPO, idéal pour les vacances et les sports de nature (randonnée, balades à vélos, cyclisme, Vtt), pour découvrir le riche patrimoine architectural et naturel local.



TARIFS

Mini/maxi : 220€/350€

Langue parlée
🇬🇧



20

BREUIL DE VAYRES

Le Breuil de Vayres ROCHECHOUART

Tél : 05 55 03 67 73
Mail : jeanluc.ringuet@hotmail.fr

Dans un hameau, maison indépendante construite en roche de météorite ouvrant, en façade arrière, sur un terrain clos. Pour découvrir le 'pays de la météorite' en vélo, Solange et Jean Luc mettent à disposition 2 VTT adultes.



TARIFS

Mini/maxi : 250€/450€



21

DIEULIDOU

Dieulidou ORADOUR SUR GLANE

Tél : 05 55 79 72 63
Mail : reservation@gitesdefrance87.fr

Près de la maison des propriétaires, gîte confortable de style contemporain. Il est indépendant, ouvre sur une terrasse et un terrain clos (70 m²) avec une vue étendue sur les Monts de Blond.



TARIFS

Mini/maxi : 255€/340€



22

HAUT QUARTERON

SAINT JUNIEN

Tél : 05 55 79 72 63
Mail : reservation@gitesdefrance87.fr

Le Haut Quarteron est le lieu où viennent se ressourcer Jean-Louis et Marie-France une partie de l'année. Ils ont aménagé et décoré cette maison de famille avec goût et confort : de la couleur, des tissus, des peintures.... Autour de la maison, un grand parc clos où vous pourrez déjeuner tranquillement et vous reposer à l'ombre du tilleul.



TARIFS

Mini/maxi : 500€/600€

Langues parlées
🇬🇧 🇩🇪



23

LA BARRIÈRE ★★★

32 rue de la barrière CHAILLAC-SUR-VIENNE

Tél : 05 55 00 57 88
Mail : info@a-lecole.com
www.a-lecole.com

Dans ce village pittoresque de Chailac-sur-Vienne, on pourrait presque penser que le temps s'est arrêté. Niché entre les vertes collines du Limousin, au bord de la rivière, il y respire ici, le calme qui fait le charme et la particularité de la campagne française. Vous accédez à l'ancienne maison, par un petit chemin, bordé de prairies.



TARIFS

Mini/maxi : 385€/475€

Langues parlées
🇬🇧 🇩🇪 🇫🇷



24

LA CHABAUDIE 🌿🌿🌿

La Chabaudie ROCHECHOUART

Tél : 05 55 79 72 63
Mail : reservation@gitesdefrance87.fr

Près de Rochechouart, Pays de la Météorite, gîte de plain pied indépendant situé dans un hameau. Il ouvre à l'avant et à l'arrière sur une terrasse et dispose d'un terrain en pelouse clos, arboré et fleuri d'environ 2 000 m².



TARIFS

Mini/maxi : 290€/430€



25

LA CHASSAGNE

La Chassagne VIDEIX

Tél : 05 55 79 72 63
Mail : reservation@gitesdefrance87.fr
www.porteoceane-dulimousin.fr

Une petite route de campagne vous mènera au hameau de 16 gîtes entièrement clos pour la sécurité de vos enfants. Les gîtes se louent individuellement ou dans le cadre d'un regroupement familial. À pied, en VTT, à cheval, vous pourrez vous promener le long du plan d'eau ou emprunter les chemins de randonnées. Les gîtes ont un accès à une piscine pour un instant détente!



TARIFS

Mini/maxi : 291€/511€

Langues parlées
🇬🇧



29

LA RENAISSANCE

330 côte de Sicioreix SAINT-JUNIEN

Tél : 05 55 79 72 63
Mail : reservation@gitesdefrance87.fr
www.gitelarenaissance.com

La Renaissance se trouve sur les hauteurs de Saint-Junien, ville de caractère, cité du cuir, du papier et de la porcelaine. Pascale et Gilles originaires d'Alsace ont eu un coup de cœur pour ce lieu où ils demeurent. Ils ont rénové l'ancienne maison de ferme et sa bergerie non attenante en un gîte douillet, plein de charme, indépendant.



TARIFS

Mini/maxi : 460€/790€

Langues parlées
🇬🇧 🇩🇪



26

HAMEAU DE GÎTES DE LA CHASSAGNE

plage de La Chassagne VIDEIX

Tél : 05 55 48 83 39
Mail : gites.videix@pol-cdc.fr

Le hameau de gîtes de La Chassagne est un lieu idéal pour vos cousinades, anniversaires, retrouvailles en groupe... Au cœur du triangle Limoges, Angoulême, Poitiers la structure composée de 16 logements de 2 ou 3 chambres ainsi qu'un restaurant de plage accueillent jusqu'à 50 personnes pour le restaurant et 76 personnes en hébergement.



TARIFS

sur demande



30

LAVAUGUYON

Lavauguyon LES SALLES LAVAUGUYON

Mail : francis.richard2@orange.fr

Dans un hameau, maison indépendante de bon confort ouvrant à l'avant sur un petit terrain ombragé et à l'arrière sur un terrain clos de 800 m².



TARIFS

Mini/maxi : 300€/450€



27

LA CROIX DU MERLE

La Croix du Merle ORADOUR SUR GLANE

Tél : 05 55 79 72 63
Mail : reservation@gitesdefrance87.fr

Maison mitoyenne située dans un hameau. Le gîte ouvre à l'arrière sur un agréable terrain clos en pelouse.



TARIFS

Mini/maxi : 225€/365€



31

LE BOURG

Le bourg CHAILLAC SUR VIENNE

Tél : 01 48 31 58 77
Mail : rene-roulon@orange.fr

Dans un petit village, maison de caractère indépendante ouvrant sur une terrasse de 40 m² et un jardin potager clos de 250 m². Randonnée sur place. À 4 km, découvrez Saint Junien "Cité du cuir et du gant de peau", 8 km, Rochechouart, "Pays de la Météorite", les thermes gallo romain de Chassenon. À 10 km du Parc Naturel Périgord Limousin, 20 km d'Oradour Sur Glane et 30 km du château de Lastours.



TARIFS

Mini/maxi : 320€/450€



28

LA GUINANDIE

3 La Guinandie VAYRES

Tél : 05 55 79 72 63
Mail : reservation@gitesdefrance87.fr

Dans un hameau tranquille situé dans le Parc Naturel Régional Périgord-Limousin, la petite maison rénovée avec goût ouvre sur une grande cour fermée et dispose d'un terrain en herbe. Sur le côté, un abri peut servir de terrasse couverte ou d'abri voiture.



TARIFS

Mini/maxi : 280€/330€



32

LE CHAMBÉRY

Chambéry SAINT BRICE SUR VIENNE

Tél : 05 55 79 72 63
Mail : reservation@gitesdefrance87.fr

En pleine campagne, ancienne ferme rénovée en 4 gîtes disposant d'entrées indépendantes et d'espace extérieur privé non occulté. Sur place aire de jeux pour enfants, vaste parc avec étang, tennis, terrain de sport et salle associative.



TARIFS

Mini/maxi : 183€/475€





33

LE LOGIS D'ALIÉNOR ♪ ♪ ♪

6 rue Bertrand Bourdeau ROCHECHOUART
Tél : 05 55 03 72 20
Mail : jacky.marylene@hotmail.fr

Entièrement refait à neuf, situé au dessus d'un magasin Parfumerie/esthétique, tenu par la propriétaire. Le gîte sera un pied-à-terre parfait pour découvrir le centre-ville de Rochechouart et les environs.

TARIFS
Mini/maxi : 400€/500€



34

LE MOULIN DE BOISCHENU

Le Moulin de Boischnu ROCHECHOUART
Tél : 05 55 03 48 72
Mail : j.adrienveld@gmail.com

Situé dans un ancien moulin à papier, le gîte se situe au bord du lac de Rochechouart. Il se situe au rez-de-chaussée de la maison d'Antoinette et Jan. Gîte pour 7 personnes. Profitez du jardin et des terrasses pour avoir une vue imprenable sur le lac, le château et l'église de Rochechouart.

TARIFS
sur demande
Langues parlées
🇬🇧 🇩🇪 🇳🇱



35

LE MOULIN DE CHEZ BRANDY

Le Moulin de Chez Brandy VAYRES
Tél : 05 55 57 20 57
Mail : chezbrandy@family-fox.co.uk
www.chezbrandy.com

Dans une propriété calme et sécurisée avec piscine, étang de pêche, de longues promenades vous attendent qui vous mèneront de l'étang au bois en accès direct depuis les gîtes mitoyens. Barbecue, terrain de pétanque, table de ping-pong complètent les équipements. Ouvert du 3 avril au 29 octobre 2021.

TARIFS
Mini/maxi : 540€/770€
Langue parlée
🇬🇧



36

LES CONIFÈRES ★ ★ ★

3 le Grand Béchasseau ROCHECHOUART
Tél : 05 55 49 08 75
Mail : lecampagnard.87@sfr.fr
www.lesconiferes87.com

Location meublée dans un grand jardin clos et arboré. Le gîte est à 15 minutes à pied du centre-ville (ou 4 minutes en voiture) où vous trouverez des supermarchés, bars, restaurants, bureau de poste, banques et magasins.

TARIFS
Mini/maxi : 325€/600€
Langues parlées
🇬🇧



37

LES TROIS CHÊNES

Le Bourg VIDEIX
Tél : 05 55 09 80 79
Mail : lestroischenes@outlook.com
www.lestroischenes.com

Le gîte est situé à la campagne à proximité des chambres d'hôte de Maelisa Tether. 3 Chambres avec salle de bain privative et jardin privé. Un accès est prévu au jardin principal avec trampoline pour les enfants.

TARIFS
Mini/maxi : 700€
Langue parlée
🇬🇧



38

L'ONCRE ★ ★ ★ / 🌿 🌿 🌿

1 bis rue de l'Oncre JAVERDAT
Tél : 05 55 79 72 63
Mail : reservation@gitesdefrance87.fr

Hubert et Aline ont restauré cet ancien atelier de menuiserie familiale. Confortable avec de beaux volumes mais aussi original avec ses chambres sous forme de duplex, ce gîte ouvre sur une cour aménagée de 150 m².

TARIFS
Mini/maxi : 360€/560€
Langue parlée
🇬🇧 🇮🇹 🇪🇸



39

MAZETTE 🌿 🌿 🌿

Boissac VIDEIX
Tél : 05 55 79 72 63
Mail : reservation@gitesdefrance87.fr

Dans un petit hameau de trois maisons, ce gîte ouvre sur une terrasse et un grand terrain en pelouse où les enfants peuvent jouer en toute sécurité. A proximité : les lacs de Haute-Charente aménagés pour la baignade, la voile, la pêche et autres activités de pleine nature. Un chemin pédestre mène à la plage en un quart d'heure.

TARIFS
Mini/maxi : 299€/499€



40

SPA DU MOULIN

470 Moulin du dérot SAINT JUNIEN
Tél : 05 55 79 72 63
Mail : ctd.jb@orange.fr
cf. Airbnb

Jean Baptiste propose au rez-de chaussée de sa maison, en plein cœur de la campagne de Saint-Junien, un meublé composé d'une chambre avec lit luxueux motorisé, un coin cuisine toute équipée, grande télévision, un jacuzzi haut de gamme hydromassant, un sauna et une douche à l'italienne spacieuse. Aux beaux jours, vous pourrez profiter de la terrasse et ses transats. Réservation uniquement sur Airbnb.

TARIFS
Mini/maxi : 180€
Langue parlée
🇬🇧





41

LE DÉSERT 🌿 🌿

Le Désert SAINT BRICE SUR VIENNE
Tél : 05 55 79 72 63
Mail : reservation@gitesdefrance87.fr

Cette maison de famille indépendante au confort simple est située en pleine campagne. Elle ouvre sur une grande cour face à un vallon verdoyant. Petit terrain à l'arrière.

**TARIFS**

Mini/maxi : 540€/600€



42

LE PRESBYTÈRE 🌿 🌿 🌿

Le bourg SAINT MARTIN DE JUSSAC
Tél : 05 55 79 72 63
Mail : reservation@gitesdefrance87.fr

Gîte de caractère aménagé dans l'ancien presbytère de Saint Martin de Jussac, petite bourgade qui domine fièrement la vallée de la Vienne et qui illustre bien le Limousin, pays de l'arbre et de l'eau. Gîte classé ERP 5^e catégorie, "Gîte bébé calins."

**TARIFS**

Mini/maxi : 679€/1220€



43

LOU PEYRAHOUT ★★★★★ / 🌿 🌿 🌿

Peyrahout JAVERDAT
Tél : 05 55 79 72 63
Mail : reservation@gitesdefrance87.fr

Maison indépendante qui a gardé son caractère authentique avec à l'arrière un terrain clos en pelouse sur une propriété de 60 ha de prairies et forêts. Chemins de randonnées et possibilité de promenades à dos d'ânes.

**TARIFS**

Mini/maxi : 750€/830€

Langues parlées
🇬🇧

44

MAZENTY ★★★ / 🌿 🌿 🌿

1 Mazenty ORADOUR SUR GLANE
Tél : 05 55 37 57 36
Mail : schiapparelli.j@free.fr

Gîte indépendant situé sur un agréable terrain clos d'1 Ha près de Saint Junien, cité du cuir et de la porcelaine. Il dispose d'une grande terrasse et d'un étang d'agrément (ce gîte ne convient pas aux jeunes enfants).

**TARIFS**

Mini/maxi : 290€/350€



45

PEYRAHOUT ★★★ / 🌿 🌿 🌿

Peyrahout JAVERDAT
Tél : 05 55 79 72 63
Mail : reservation@gitesdefrance87.fr
http://www.domainedepeyrahout.fr

A 5 mn de St Junien, 12 mn d'Oradour sur Glane, 20 mn de Rochechouart, 30 mn de Limoges, sur un domaine de 60 ha aux confins des Monts de Blond, le gîte des Séquoias a été aménagé dans la tour carrée sud d'une gentilhomnière du XIX^e siècle. Il ouvre sur un jardin privatif et clôturé.

**TARIFS**

Mini/maxi : 270€/400€

Langue parlée
🇬🇧

46

LE MOULIN DE LA MAILLERIE

La Maillerie ROCHECHOUART
Tél : 06 81 17 87 41
Mail : maillerie87@gmail.com

Le Moulin de la Maillerie du XVII^e en pierres vous attend en bord de rivière avec sa piscine chauffée et son île privée. La propriété peut être louée dans son ensemble pour 8 personnes ou sur la base de 4 personnes. Ce gîte restauré sur deux niveaux vous accueille en toute simplicité pour vivre un vrai moment de détente, en famille ou entre amis, entre indépendance et convivialité.

**TARIFS**

Mini/maxi : 870€/1650€

Langue parlée
🇬🇧 🇩🇪

47

LE TRIANON ★★★

5 rue Defaye SAINT JUNIEN
Tél : 06 82 09 51 39
Mail : bvitel.trianon@gmail.com
www.appartements-trianon.fr

Appartement au 1^{er} étage d'une résidence calme, pour deux personnes avec tout le confort au rdc d'une petite résidence calme avec une loggia et terrasse situé dans la belle cité gantière de Saint Junien.

**TARIFS**

Mini/maxi : 280€/350€



48

LE PETIT TRIANON ★★★

5 rue Defaye SAINT JUNIEN
Tél : 06 82 09 51 39
Mail : bvitel.trianon@gmail.com
www.appartements-trianon.fr

Appartement pour deux personnes avec tout le confort au rdc d'une petite résidence calme avec une loggia et terrasse situé dans la belle cité gantière de Saint Junien.

**TARIFS**

Mini/maxi : 250€/350€



49

MOULIN MONJONC

865 Le Moulin Monjonc SAINT JUNIEN

Mail : lemoulinmonjonc@gmail.com
https://lemoulinmonjonc.fr/

Le moulin Monjonc a été entièrement rénové pour pouvoir accueillir les visiteurs dans un confort optimal. Le cadre idyllique des bords de Glane à Saint-Junien (10 minutes d'Oradour-sur-Glane et 20 minutes de Rochechouart) vous permettra de vous ressourcer le temps d'un séjour.

TARIFS

Mini/maxi : 150€/845€



50

CHEZ CAMELINAT

10 rue Camelinat SAINT JUNIEN

Tél : 06 40 19 07 36
Mail : chezcamelinat@gmail.com

Location meublée en centre ville.
Petit déjeuner sur demande : 6€/personne.

TARIFS

Mini/maxi : 400€



51

LE FRÊNE

Bataillou CHERONNAC

Tél : 05 55 48 61 75
Mail : gaetane.rougier@gitesbataillou.fr
www.gitesbataillou.fr

Ce gîte indépendant se trouve dans le hameau de Bataillou, au milieu de la campagne verdoyante ! Tout ici est pensé pour que les vacanciers se ressourcent et passent un agréable séjour : étang de pêche, salle de fitness, aires de sport et de jeux.

TARIFS

Mini/maxi : 650€/1680€

Langue parlée



52

LE FOURNIL

Bataillou CHERONNAC

Tél : 05 55 48 61 75
Mail : gaetane.rougier@gitesbataillou.fr
www.gitesbataillou.fr

Ce gîte indépendant se trouve dans le hameau de Bataillou, au milieu de la campagne verdoyante ! Tout ici est pensé pour que les vacanciers se ressourcent et passent un agréable séjour : étang de pêche, salle de fitness, aires de sport et de jeux.

TARIFS

Mini/maxi : 780€/2150€

Langue parlée



HÉBERGEMENTS DE GROUPE



53

HAMEAU DE GÎTES DE CHAMBÉRY

Le Chambéry SAINT-BRICE-SUR-VIENNE

Tél : 05 55 79 72 63
Mail : reservation@gitesdefrance87.fr

TARIFS

Sur demande

En pleine campagne, ancienne ferme rénovée en 4 gîtes disposant d'entrées indépendantes et d'espace extérieur privé non occulté. Sur place aire de jeux pour enfants, vaste parc avec étang, tennis, terrain de sport et salle associative. Les gîtes se louent individuellement ou pour des groupes.



54

HAMEAU DE GÎTES DE LA CHASSAGNE

La Chassagne VIDEIX

Tél : 05 55 48 83 39
Mail : gites.videix@pol-cdc.fr

TARIFS

Sur demande

Le hameau de gîtes de La Chassagne est un lieu idéal pour vos cousinades, anniversaires, retrouvailles en groupe. Adhérent au réseau "Accueil Randonnée", nous proposons aux Pédestres, Vtétistes, Cycloportifs des services tels que la location à la nuitée, des options petit déjeuner, panier pique-nique, repas du soir en autonomie, des topofiches, de la documentation touristique ainsi qu'un accueil personnalisé.



55

LOU PEYRAHOUT

La Peyrahout JAVERDAT

Tél : 05 55 79 72 63
Mail : reservation@gitesdefrance87.fr
http://www.domainedepeyrahout.fr

TARIFS

Mini/maxi : 750€/830€

Langue parlée

Maison indépendante qui a gardé son caractère authentique avec à l'arrière un terrain clos en pelouse sur une propriété de 60 ha de prairies et forêts. Chemins de randonnées et possibilité de promenades à dos d'ânes.





56

LE PRESBYTÈRE 🌿🌿🌿

Le Bourg SAINT-MARTIN-DE-JUSSAC
Tél : 05 55 79 72 63
Mail : reservation@gitesdefrance87.fr

TARIFS
Mini/maxi :679€/1220€

Gîte de caractère aménagé dans l'ancien presbytère de Saint Martin de Jussac, petite bourgade qui domine fièrement la vallée de la Vienne et qui illustre bien le Limousin, pays de l'arbre et de l'eau. Gîte classé ERP 5ème catégorie.



57

HAMEAU DE GÎTES DE BATAILLOU 🌿🌿🌿

Bataillou CHERONNAC
Tél : 05 55 48 61 75
Mail : gaetane.rougier@gitesbataillou.fr
www.gitesbataillou.fr

TARIFS
Sur demande
Langue parlée
🇬🇧

Dans le village de Bataillou à Chéronnac, deux gîtes indépendants s'ouvrent sur une campagne verdoyante. Ils se prêtent parfaitement aux réunions de famille, ou aux rencontres de "tribu" ! Une salle de fitness, des aires de jeux, une piscine couverte chauffée ainsi qu'un étang privé sont à votre disposition pour profiter de la sérénité environnante !



58

CAMPING DE LA MÉTÉORITE ★★★★★

Le Bois Chenu ROCHECHOUART
Tél : 05 55 03 65 96
Mail : campingdelameteorite@orange.fr
www.campingmeteorite.fr

TARIFS
Mini/maxi : 16€/650€
Ouvert du 03 avril au 30 octobre 2021.

Le camping est le lieu idéal pour vous ressourcer dans un environnement naturel préservé et partir à la découverte du patrimoine du Parc Naturel Régional Périgord-Limousin et du Pays de la Météorite. Vous apprécierez la bonne humeur et la disponibilité de notre équipe qui font tout pour vous faire profiter d'une ambiance chaleureuse et conviviale. Camping avec piscine chauffée.

Location : 10 mobile-homes, 6 chalets et 4 bungalows toilés.

Langue parlée
🇬🇧



59

CAMPING LA GLANE ★★

Allée des Pommiers. SAINT-JUNIEN
Tél : 01 83 64 69 21
Mail : contact@campingcarpark.com
www.campingcarpark.com/fr_FR/sejour/camping/nouvelle-aquitaine/87-haute-vienne/st-junien#0

TARIFS
À la demande
Les camping-car sont autorisés toute l'année mais les tentes, van et caravane sont autorisés uniquement durant les horaires d'ouverture des sanitaires du 15 mai au 15 septembre

Le camping ombragé se trouve à proximité d'équipements sportifs : stade, centre aqua-récréatif, tennis, terrain de golf, skate park, sentiers de randonnée.

Langue parlée
🇬🇧



60

CHALETS DU CAMPING LA GLANE

Allée des Pommiers SAINT-JUNIEN
Tél : 06 74 09 85 88
Mail : chalets@saint-junien.fr
www.saint-junien.fr/decouvrir/camping

TARIFS
Tarifs de location des chalets :
- Week-end : 97€/107€
- Semaine : 244€/372€

Entre Vienne et Glane, les chalets bénéficient de la proximité d'un espace naturel préservé : "le site Corot", source d'inspiration pour les peintres. Le camping ombragé se trouve à proximité d'équipements sportifs : stade, centre aqua-récréatif, tennis, terrain de golf, skate park, sentiers de randonnée.



61

AIRE D'ACCUEIL CAMPING-CAR

allée du Stade ORADOUR-SUR-GLANE

Tél : 05 55 02 14 60
Mail : contact@pol-cdc.fr
www.porteoceane-dulimousin.fr

Aire de services : borne industrielle. Équipements : vidanges et plein d'eau. Aire de stationnement nocturne attenante à l'aire d'accueil. Facile d'accès, proche du stade, cadre agréable, dans une partie verte, aire de jeux pour enfants, espace barbecue, bloc sanitaire sans douche, sol goudronné, 30 emplacements.

TARIFS

Ouvert toute l'année sauf en période de gel, l'électricité reste disponible.

Tarif 3€ pour 1h d'électricité ou 100L d'eau. Jetons EURORELAIS disponibles à l'Office de Tourisme ou à la Mairie.



62

AIRE D'ACCUEIL CAMPING-CAR

rue du Cèdre JAVERDAT

Tél : 05 55 02 14 60
Mail : contact@pol-cdc.fr
www.porteoceane-dulimousin.fr

Au cœur d'un espace vert et à deux pas du centre du village, l'aire d'accueil pour camping-car de Javerdat offre une certaine tranquillité et dispose notamment d'une aire de jeux et d'un espace pique-nique. Aire industrielle. Plein d'eau potable. Branchement électrique. WC Publics. Vidange eaux usées. 4 emplacements.

TARIFS

Ouvert toute l'année sauf en période de gel, l'électricité reste disponible.

Tarif 3€ pour 1h d'électricité ou 100L d'eau. Jetons AIRE SERVICES disponible à l'Auberge Limousine et à la mairie.



63

AIRE D'ACCUEIL CAMPING-CAR

route de Saint Mathieu
LES-SALLES-LAUAUGUYON

Tél : 05 55 00 30 68
Mail : mairiedessalleslavauguyon@wanadoo.fr

Aire de services : borne artisanale. Équipements : vidanges et plein d'eau. Aire de stationnement nocturne attenante à l'aire d'accueil. Accessibilité facile, à l'entrée du village, très calme et agréable. 6 emplacements.

TARIFS

GRATUIT
Ouvert du 1^{er} avril au 30 octobre.



64

AIRE D'ACCUEIL CAMPING-CAR

faubourg du Puy du Moulin ROCHECHOUART

Tél : 05 55 02 14 60
Mail : contact@pol-cd.fr
www.porteoceane-dulimousin.fr

Aire de services : borne industrielle. Équipements : vidanges et plein d'eau, parking 48 emplacements.

TARIFS

Ouvert toute l'année sauf en période de gel.

Tarif 3€ pour 1h d'électricité ou 100L d'eau. Jetons Flots bleus disponibles à l'Office de Tourisme et au bar PMU.



65

AIRE D'ACCUEIL CAMPING-CAR

place du Champ de Foire VAYRES

Tél : 05 55 02 14 60
Mail : contact@pol-cdc.fr
www.porteoceane-dulimousin.fr

Aire de services, borne industrielle. Équipements : vidanges et plein d'eau. Parking place du champ de foire, toilette public, table de pique-nique.

TARIFS

Ouvert toute l'année sauf en période de gel.

Tarif 3€ pour 1h d'électricité ou 100L d'eau. Jetons Flots bleus disponibles à l'Office de Tourisme de Rochechouart ou à l'épicerie La Familiale-Vayres.



66

AIRE D'ACCUEIL CAMPING-CAR

Allée des Pommiers SAINT-JUNIEN

Tél : 01 83 64 69 21
Mail : contact@campingcarpark.com
www.campingcarpark.com/fr_FR/sejour/camping/nouvelle-aquitaine/87-haute-vienne/st-junien#0

Aire de services : borne industrielle. Équipements : vidanges et plein d'eau. Située dans le camping, calme, agréable et sécurisant.

TARIFS

Les camping-car sont autorisés toute l'année mais les tentes, van et caravanes sont autorisés uniquement durant les horaires d'ouverture des sanitaires.



67

MOBILE-HOMES ET MINI-CHALET DU CAMPING DE LA MÉTÉORITE

boischenu ROCHECHOUART

Tél : 05 55 03 65 96
Mail : campingdelameteorite@orange.fr
www.campingmeteorite.fr

Le camping est le lieu idéal pour vous ressourcer dans un environnement naturel préservé et partir à la découverte du patrimoine du Parc Naturel Régional Périgord-Limousin et du Pays de la Météorite. Vous apprécierez la bonne humeur et la disponibilité de notre équipe qui font tout pour vous faire profiter d'une ambiance chaleureuse et conviviale. Formule gagnante pour un agréable séjour en famille ou entre amis. .Camping avec piscine chauffée.

TARIFS

Mini/maxi :12€/95€

Location : 11 mobile-homes, 6 mini-chalets et 4 bungalows toilés.

Ouvert du 3 Avril au 30 octobre 2021



AMBAZAC, BESSINES... LES MONTS DU LIMOUSIN

- M2 Hôtels
- M4 Chambres d'hôtes
- M7 Meublés de tourisme
- M20 Hébergements de pèlerin
- M21 Hébergements de groupe, centre de vacances, gîte d'étape et hameau de gîtes
- M24 Aires d'accueil de camping-car et hôtellerie de plein air



Nous contacter :
Office de tourisme de Monts du Limousin
 Ambazac et Bessines-sur-Gartempe
 T. +33(0)5 55 56 70 70 / +33(0)5 55 76 09 28
www.tourisme-montsdulimousin.fr | contact@tourisme-ambazac.fr / ot.bessines@wanadoo.fr
 @montsdulimousin

HÔTELS



1 LA CHAPELLE SAINT MARTIN ★★ ★★ ★

33 Saint-Martin du Fault NIEUL

Tél : 05 55 75 80 17
 Mail : info@chappellesaintmartin.com
www.chappellesaintmartin.com

TARIFS

Mini/maxi : 185€/770€
 Soirée étape :450€
 Petit déj :25€

Langues parlées



Séjour d'exception à la Chapelle Saint-Martin, Relais & Châteaux, maison de porcelainier du XIX^e dans un parc de plus de 30 hectares, vous offre charme, authenticité et raffinement à la Française. Laissez vous séduire par un lieu mythique dans les Monts du Limousin. Des Suites et chambres colorées, sobres, modernes ou rustiques, toutes dans le confort le plus absolu et cadre raffiné.



2 LE BELLEVUE ★★ ★

2 avenue de Limoges
 BESSINES-SUR-GARTEMPE

Tél : 05 55 76 01 99
 Mail : hotel.bellevue@netcourrier.com
www.bellevue87.com

TARIFS

Mini/maxi : 70€/102€
 Soirée étape :81€
 Petit déj : 10,50€

Langues parlées



Situé au cœur du Limousin, à mi chemin entre Paris et Toulouse, dans le 1^{er} village étape de France, l'Hôtel-Restaurant Le Bellevue réunit modernité et tradition. Pascal, Françoise et leur équipe vous assurent un accueil chaleureux dans leur établissement régulièrement rénové.



3 THE ORIGINALS CITY HÔTEL DE FRANCE ★★ ★

12 avenue du 8 Mai 45
 BESSINES-SUR-GARTEMPE

Tél : 05 55 76 03 04
 Mail : hdf.bessines@inter-hotel.com
www.hotel-de-france.net

TARIFS

À partir de : 70€/125€
 Petit déj :11€

Fermetures annuelles : 2 semaines en février et 2 semaines en octobre.

Depuis deux générations, la famille Pingaud fait de The Originals City, Hôtel de France, un établissement empreint d'authenticité dans un cadre rustique dans le village étape de Bessines-sur-Gartempe. Côté restaurant, le Chef amateur de gastronomie française, se plaît à vous faire découvrir les produits de sa région.





4

LE MANOIR HENRI IV ★★ ★

av du Brugeaud BESSINES-SUR-GARTEMPE

Tél : 05 55 76 00 56
Mail : manoirhenriiv@free.fr
www.henri4-hotel-restaurant.fr

Cet établissement cossu du 16^e siècle, outre un cadre historique qui recèle des trésors en matière de patrimoine, vous réserve un accueil chaleureux dans ses vieilles pierres. Au cœur de cet ancien relais de chasse, lieu où venait séjourner le roi Henri IV, le chef vous propose une carte, des menus alléchants et des spécialités régionales à base de produits frais qui changent au gré des saisons.



TARIFS

Mini/maxi :59€/67€
Soirée étape :79€
Petit déj :10€

Langue parlée
🇬🇧



5

LE RELAIS DU TAURION ★★

2 Chemin des Contamines
SAINT-PIEST-TAURION

Tél : 05 55 39 70 14
Mail : contact@relais-taurion.fr
www.relais-taurion.fr

Hôtel de charme niché au cœur d'un petit bourg, le Relais du Taurion, vous réserve un accueil chaleureux et vous invite dans son restaurant pour déguster des mets préparés avec des produits du marché de Limoges. Vous pourrez apprécier l'été un repas sous les charmilles et passer un agréable moment de détente dans le parc.



TARIFS

Mini/maxi :58€/85€
Soirée étape :70€
Petit déj :8€

Langues parlées
🇬🇧 🇩🇪

Chambres équipées de TV écran plat, TNT et Séche-Cheveux. Sur demande : lit bébé, chauffe-biberon, oreiller, plaid, bonnet de bain, set de dentaire, set de rasage...



6

HÔTEL RESTAURANT DES VOYAGEURS ★★

27 avenue du Général de Gaulle
AMBAZAC

Tél : 05 55 56 60 31
Mail : traviafreres@orange.fr
www.hotel-ambazac.fr

L'hôtel entièrement rénové situé au cœur de la ville séduira les amoureux de la nature de par son cadre agréable dans un environnement préservé et authentique. Situé aux pieds des Monts d'Ambazac, il est le point de départ idéal pour découvrir la forêt Limousine et ses pierres à légendes, un patrimoine d'exception.



TARIFS

Mini/maxi :65€/85€
Soirée étape :87€
Petit déj :8€

Langues parlées
🇬🇧 🇮🇹 🇪🇸

Du Mardi au Samedi de 12h00 à 15h00 et à partir de 18h00.
Dimanche et Lundi sur réservation.
Fermé le Dimanche soir et le Lundi
Congés scolaires zone A
février et Toussaint.
Supplément animaux 6€.
Accueil de nuit sur demande.

CHAMBRES D'HÔTES



7

CHÂTEAU DE BORT 🌿 🌿 🌿

Château de Bort SAINT-PIEST-TAURION

Tél : 05 55 79 72 63
Mail : reservation@gitesdefrance87.fr
www.domainedebort.fr

Inscrit à l'Inventaire Supplémentaire des Monuments Historiques, ce château néogothique du XIX^e siècle se trouve au cœur d'un magnifique parc paysagé de 80 ha. Entretenu avec soin de génération en génération, ces lieux vous feront voyager dans le temps. L'histoire familiale est omniprésente, comme en témoignent les nombreux objets et portraits qui ornent les pièces.



TARIFS

Mini/maxi : 125€/140€

Langue parlée
🇬🇧



8

CHEZ DOUSSAUD 🌿 🌿 🌿

Chez Doussaud - Morterolles-semme
BESSINES-SUR-GARTEMPEE

Tél : 05 55 76 06 94
Mail : jean-marie.tessier@wanadoo.fr
www.gites-de-France-hautevienne.fr

Jean Marie et Andrée élèvent des bovins, ils proposent dans une annexe indépendante de leur habitation, trois chambres claires et spacieuses. Jean-Marie vous fera visiter sa ferme avant de vous inviter à goûter aux rillettes et aux volailles maison. Repas sur réservation.



TARIFS

Mini/maxi :45€/55€

Langue parlée
🇬🇧

Pas de table d'hôtes les dimanche, lundi, mardi, mercredi et les jours fériés.



9

LA CABANE DU VIEUX HURAUD

Le Vieux Huraud SAINT-SYLVESTRE

Tél : 05 55 71 00 86 / 07 85 90 91 17
Mail : vincent.defaye@gmail.com
www.gites-de-France-hautevienne.fr

Vincent a construit lui-même ces cabanes en les dotant d'équipements très rustiques au plus près de la nature. Cette maison de Robinsion se trouve à proximité du hameau du Vieux Huraud, au cœur des Monts d'Ambazac. Située en lisière de forêt, elle se compose de deux cabanes perchées.



TARIFS

Mini/maxi : 70€/100€

Langues parlées
🇬🇧





LA FERME DE LA BESSE

La Besse LES BILLANGES

Tél : 05 55 56 57 76 / 06 60 27 78 66
Mail : fermedelabesse@wanadoo.fr
www.fermedelabesse.fr

TARIFS

Mini/maxi :45€/65€
Langues parlées
🇬🇧

Sylvie et Yann avaient un rêve : s'installer dans une petite ferme d'élevage pour y accueillir leurs hôtes. Ils l'ont réalisé dans ce joli site au coeur des Monts d'Ambazac. Ils servent à leur table d'hôtes les produits de leur ferme : une invitation à la gourmandise ! Ouvert toute l'année.



LES JARDINS D'HÉLÈNE

2 les Quatre Vents BERSAC-SUR-RIVALIER

Tél : 05 55 79 72 63
Mail : reservation@gitesdefrance87.fr
www.gites-de-France-hautevienne.fr

TARIFS

Mini/maxi :60€/65€

Cette ferme maraîchère située en pleine campagne offre un large panorama sur les Monts d'Ambazac. Les chambres sont situées dans une maisonnette en pierres à côté de la maison d'Hélène. Au petit déjeuner vous dégusterez confitures et fruits frais. Sur place production de fruits et légumes conduite en Bio. Lit, chaise et petit équipement pour bébé sur réservation (5 €/nuît).



LA GRANDE FORÊT

8 route des Lèzes SAINT-JOUVENT

Tél : 05 55 75 83 23 / 06 63 97 13 22
Mail : mvbury@yahoo.fr
www.lagrandeforet.fr

TARIFS

Mini/maxi : 85€/105€
Langues parlées
🇬🇧 🇪🇸

Marie Véronique et son mari habitent depuis plus de trente ans une ancienne ferme rénovée avec goût. 4 chambres de charme y ont été aménagées, chacune avec leur caractère et leur décor personnalisé. Le petit déjeuner est servi dans la grande salle ou sur la terrasse face à la piscine. Etang de pêche avec barque à disposition à environ 100 m.



VUE DE VALLÉE

4 Route de Maillofargueix BERSAC SUR RIVALIER

Tél : 07 88 04 65 81
Mail : vuedevallee87@gmail.com
www.vuedevallee.com

TARIFS

Mini/maxi : 80€/125€
Langues parlées
🇬🇧

Emma d'origine anglaise a eu le coup de foudre pour ce beau village situé au coeur des Monts du Limousin. Elle vous fait partager sa belle "vue de vallée" et a plaisir à vous accueillir dans cette grande maison dans laquelle elle a aménagé 5 chambres d'hôtes.

Jusqu'au 31 août ouvert du vendredi au dimanche, sur réservation uniquement.
Arrivée 16h, départ 10h30



LE CHÂTEAU DE SAINT ROCH

6 allée de Saint Roch Chateau AMBAZAC

Tél : 06 72 48 98 91
Mail : clobieri@gmail.com
www.gites-de-France-hautevienne.fr

TARIFS

Mini/maxi :69€/79€
Langues parlées
🇬🇧 🇪🇸

Une allée bordée de vieux châtaigniers conduit au Château de Saint Roch, manoir du 19^e siècle niché dans un parc romantique avec une rivière anglaise qui court sous des arbres centenaires. Claudine et Alain vous invitent à leur table familiale (sur réservation) pour déguster les produits locaux et les légumes bio de la ferme voisine.

Repas végétariens sur demande.

Ouvert toute l'année (sauf Noël et Nouvel An).



LES GAUDES

La Villette FOLLES

Tél : 05 55 71 41 47 / 06 38 23 90 16
Mail : lesgaudes@gmail.com
www.lesgaudes.com

TARIFS

Mini/maxi :48€/58€
Langues parlées
🇬🇧 🇪🇸

A l'entrée du hameau, la maison offre un large panorama sur la vallée de la Gartempe. Vous dégusterez au petit déjeuner les petits pains et les confitures maison sous la pergola du jardin ou dans le séjour décoré par les toiles d'un artiste contemporain local. Ouvert toute l'année.



MEUBLÉS DE TOURISME



16

CLÉVACANCES MOÏSE ET MIREILLE NÉGRAUD

6 rue Maisons Neuves NIEUL

Tél : 05 55 75 86 78 / 06 87 13 39 23
Mail : moise.negraud@orange.fr
www.clevacances.com/fr

Appartement indépendant au RDC de la maison du propriétaire. Parc clos, cour commune. Surface 56 m². Animaux acceptés sous condition. Château de Nieul et son parc à 800 m, commerces à proximité.

TARIFS

À partir de :240€



19

GÎTE CHEZ MARIE-LOUISE /

Bord FROMENTAL

Tél : 05 55 79 72 63
Mail : reservation@gitesdefrance87.fr
www.gites-de-France-hautevienne.fr

TARIFS

Mini/maxi : 600€/1940€

Langues parlées
🇬🇧 🇪🇸

Grande maison indépendante sur 3 niveaux confortable à la décoration épurée, très bien équipée pour les séjours en famille ou entre amis. Piscine chauffée (5 x 10). Surface 195 m². Draps et lits faits, linge de toilette et de maison fournis. Possibilité d'accueil de chevaux au pré. Toutes les charges sont comprises dans le prix.



20

GÎTE DOMINANT L'ETANG DE MARGNAC

Margnac COMPREIGNAC

Tél : 05 55 79 72 63
Mail : reservation@gitesdefrance87.fr
www.gites-de-France-hautevienne.fr

TARIFS

Mini/maxi : 335€/495€

Langues parlées
🇫🇷

Pavillon contemporain de plain pied indépendant avec terrain clos, dominant un étang d'agrément de 5 ha. Vue panoramique sans vis à vis. Surface 80 m² de plain-pied, accès par deux marches. La partie basse du terrain clos est en pente vers l'étang. Pêche et baignade interdites. Prix toutes charges comprises.



17

CLÉVACANCES LAURENT FALCON

Lavaud FOLLES

Tél : 05 55 77 27 18
Mail : l.falcon2@numericable.com
www.gite-de-lavaud-en-limousin.fr

Maison indépendante avec piscine et vue sur la campagne limousine. Idéale pour se ressourcer et profiter de bons moments en famille ou entre amis. Surface 200 m². Terrain clos avec piscine chauffée (9*4,5 m) ouverte de mai à fin septembre. Proche de la Gartempe pour les amateurs de pêche.

TARIFS

Mini/maxi : 390€/990€

Charges chauffage de juin à septembre 40€/semaine et d'octobre à mai 70€/semaine.



21

GÎTE DE CHABANNE /

Chabanne SAINT-SYLVESTRE

Tél : 05 55 79 72 63
Mail : reservation@gitesdefrance87.fr
www.legitedechabanne.fr

TARIFS

Mini/maxi : 910€/2790€

Langues parlées
🇬🇧 🇪🇸

Vaste corps de ferme sur étage entièrement rénové et aménagé grand confort, dans un hameau typique des Monts d'Ambazac. Jardin clos indépendant de 1200 m² avec piscine chauffée. Idéale pour les séjours en famille ou entre amis. Surface 340 m². Espace détente avec jacuzzi, sauna, hammam, fitness et baby foot, billard, home cinéma, 3 VTT.

En option : petits déjeuners.



18

GÎTE CHÈDEVILLE /

Chédeville AMBAZAC

Tél : 05 55 56 85 56
Mail : dominique.legros53@gmail.com
www.gites-de-France-hautevienne.fr

Maisonnette en granit située au delà de la maison des propriétaires, dans un petit hameau tranquille. Nombreuses randonnées à proximité. Surface 35 m². Le gîte n'est pas équipé de TV. Nombreuses randonnées et activités pleine nature à proximité.

TARIFS

Mini/maxi : 200€/350€

Langues parlées
🇬🇧 🇪🇸



22

GÎTE DU CHEMIN DES MOINES /

Le Petit Coudier SAINT-SYLVESTRE

Tél : 06 16 41 13 34
Mail : christine.fathi@orange.fr
www.gites-de-France-hautevienne.fr

TARIFS

Mini/maxi : 150€/480€

Langues parlées
🇬🇧

Ancienne longère restaurée à étage au cœur d'un petit hameau avec une vue dégagée sur un large horizon. Surface 100 m². Prix à la semaine et à la nuit : charges de chauffage central non comprises. Draps fournis et les lits faits. Une partie de la maison, indépendante du gîte n'est pas louée.





23

GÎTE DU MAS SAUVAGE 🌿🌿🌿 / ★★★★★

Le Massauvas COMPREIGNAC

Tél : 05 55 79 72 63
Mail : reservation@gitesdefrance87.fr
www.gites-de-France-hautevienne.fr

Maison ancienne à étage entièrement rénovée dans un environnement préservé. Deux très beaux étangs, la pêche et la balade rythmeront votre quotidien. Surface 130 m². Belle terrasse face aux étangs. Draps et linge de maison fournis. Non fumeur.

TARIFS

Mini/maxi : 380€/800€

Langues parlées
🇬🇧



24

GÎTE LA BERGERIE DES ROCHES 🌿🌿🌿 / ★★ ★

La Roche RAZES

Tél : 05 55 79 72 63
Mail : reservation@gitesdefrance87.fr
www.gites-de-France-hautevienne.fr

Grande maison indépendante en granit, à étage (chambre en RDC) et entièrement rénovée, avec terrain entièrement clos composé d'une suite de terrasses et d'une piscine chauffée. Idéale pour les séjours en famille ou entre amis. Surface 240 m². Piscine chauffée (9x4,5m) ouverte de juin à septembre. Local pêche. Situé en bordure d'un chemin de grande randonnée.

TARIFS

Mini/maxi : 580€/1875€



25

GÎTE LA BESSE 🌿🌿

La Besse LES BILLANGES

Tél : 06 60 27 78 66
Mail : fermedelabesse@wanadoo.fr
www.fermedelabesse.fr

Gîte de plain pied situé au coeur de la ferme, grand pré près du gîte. Parc et forêt privé à disposition. Sur place restauration possible à la ferme auberge et vente des produits de la ferme. Surface 71 m². Lieu privilégié pour les amateurs de pêche et randonnée. Petits et grands pourront découvrir les animaux de la ferme.

TARIFS

Mini/maxi : 210€/330€

Langue parlée
🇬🇧



26

GÎTE LA COMBE 🌿🌿

La Combe THOURON

Tél : 06 10 24 15 41
Mail : jeanduclair@hotmail.com
www.gites-de-France-hautevienne.fr

Maison limousine indépendante à étage ouvrant sur un terrain. Etang de pêche avec barque à disposition à environ 100 m. Surface 140 m². Abri voiture. Randonnée sur place et activités pleine nature à proximité.

TARIFS

Mini/maxi : 350€/490€

Langue parlée
🇬🇧



27

GÎTE LA CÔTE 🌿🌿 / ★★

Chèdeville AMBAZAC

Tél : 05 55 79 72 63
Mail : reservation@gitesdefrance87.fr
www.gites-de-France-hautevienne.fr

Gîte de conception originale aménagé comme un loft sur 3 niveaux, perché à la lisière de la forêt avec vue imprenable sur les Monts d'Ambazac. Surface : 55 m². Le gîte n'est pas équipé de TV. Nombreuses randonnées et activités pleine nature à proximité.

TARIFS

Mini/maxi : 150€/400€

Langues parlées
🇬🇧 🇩🇪



28

GÎTE LA COUZE 🌿🌿🌿 / ★★ ★

La Roche RAZES

Tél : 05 55 79 72 63
Mail : reservation@gitesdefrance87.fr
www.gite-limousin.fr

Grande maison à étage en granit, rénovée avec jardin sans vis-à-vis, piscine chauffée avec abri escamotable (ouverte de mai à septembre selon conditions météo) qui domine un vallon paisible sans vis à vis. Idéale pour se ressourcer et profiter de bons moments en famille ou entre amis. Garage pour trois motos, possibilité de location de VTT sur place et de sorties VTT accompagnées.

TARIFS

Mini/maxi : 420€/1500€

Langues parlées
🇬🇧 🇩🇪



29

GÎTE LA FAYE 🌿🌿🌿 / ★★ ★

La Faye COMPREIGNAC

Tél : 05 55 71 26 16 / 06 81 69 19 23
Mail : vigneriekarine@orange.fr
www.gites-de-France-hautevienne.fr

Maison à étage en granit donnant sur un grand parc arboré avec vue sur un étang de pêche d'1 ha et piscine chauffée. Surface 90 m². Piscine chauffée de mai à septembre, partagée avec les propriétaires. Terrain indépendant, sans vis à vis, et d'une terrasse. Connexion internet possible. Portique. Abri voiture.

TARIFS

Mini/maxi : 150€/610€

Langues parlées
🇬🇧 🇩🇪



30

GÎTE LA FORGE DE BELZANNE 🌿🌿 / ★★

Belzanne BERSAC-SUR-RIVALIER

Tél : 06 85 59 95 12
Mail : nel_et_fred@live.fr
www.la-forge-de-belzanne.fr

Ancienne forge rénovée près de la maison du propriétaire au cœur d'un petit hameau des Monts d'Ambazac. Surface 45 m². Terrain indépendant et clos. Un sentier de randonnée passe dans le hameau, la Gartempe pour les amateurs de pêche est à 4 km. Non fumeur.

TARIFS

Mini/maxi : 110€/350€

Langues parlées
🇬🇧 🇩🇪





31

GÎTE LA GARENNE 🌿🌿🌿 / ★★

La Garenne SAINT-PRIEST-TAURION
Tél : 05 55 79 72 63
Mail : reservation@gitesdefrance87.fr
www.gites-de-France-hautevienne.fr

Ancienne métairie du 19^e rénovée et aménagée à étage (chambre en RDC) domine le Château de Salvanet et la vallée du Taurion. Surface 210 m². En option : location de draps, linge de toilette, forfait ménage. Non fumeur.

3 CH. 9



TARIFS

Mini/maxi : 350€/620€

Langues parlées
🇬🇧



32

GÎTE LA MAISON AU BORD DE L'EAU 🌿🌿🌿 / ★★

La Croix Batisou THOURON

Tél : 06 63 72 24 61
Mail : mtristant3@gmail.com
www.gites-de-France-hautevienne.fr

Maison à l'architecture atypique dont les larges baies vitrées offrent une vue exceptionnelle sur la nature et l'étang. A étage chambre en RDC. Terrain de 6000 m² avec piscine privée sécurisée et pool house. Surface 140 m². Etang non clôturé situé juste devant la maison, pêche interdite. En option : lits faits, linge de toilette et linge de maison. Location de vélo et bois de chauffage (1^{ère} flambée offerte).

P 3 CH. 5



TARIFS

Mini/maxi : 680€/980€

Langues parlées
🇬🇧 🇪🇸



33

GÎTE LA PETITE MAISON 🌿🌿

3 rue de la Fontaine FROMENTAL

Tél : 05 55 79 72 63
Mail : reservation@gitesdefrance87.fr
www.gites-de-France-hautevienne.fr

La Petite Maison est au cœur des maisons du village, elle possède un jardin clos de 400 m² sans vis-à-vis. Surface 100 m². Possibilité d'accès à un espace de co-working. Organisation de séminaire pour les entreprises.

2 CH. 6



TARIFS

Mini/maxi : 190€/405€

Langues parlées
🇬🇧



34

GÎTE LA RODE 🌿🌿🌿 / ★★

La Rode COMPREIGNAC

Tél : 06 29 05 84 26
Mail : mf.ribiere@gmail.com
www.gites-de-France-hautevienne.fr

Pavillon de plain pied en pleine campagne dans un site paisible, la terrasse et la véranda surplombent le grand parc arboré et fleuri. Sur place bassins d'eau et étang non clôturés. Surface 94 m². Lits faits à l'arrivée, prix charges et chauffage compris.

3 CH. 6



TARIFS

Mini/maxi : 300€/530€

Langues parlées
🇬🇧 🇩🇪



35

GÎTE LASGORCEIX 🌿🌿🌿

Lasgorceix SAINT-LEGER-LA-MONTAGNE
Tél : 06 79 32 50 87
Mail : contact@lasgorceix.com
www.lasgorceix.com

Aménagé dans une ancienne ferme de granit, à étage, mitoyenne à l'habitation des propriétaires. Idéale pour les séjours en famille ou entre amis. Surface 173 m². Terrain indépendant. Nombreux sentiers de randonnée et activités pleine nature à proximité.

5 CH. 15



TARIFS

Mini/maxi : 330€/850€

Langues parlées
🇬🇧



36

GÎTE LAVAUD 🌿🌿🌿 / ★★

Lavaud FOLLES

Tél : 05 55 79 72 63
Mail : reservation@gitesdefrance87.fr
www.gites-de-France-hautevienne.fr

Maison indépendante à étage avec piscine et vue sur la campagne limousine. Idéale pour se ressourcer et profiter de bons moments en famille ou entre amis. Surface : 140 m². En contrebas du terrain clos de 600 m², piscine chauffée de 9,5 m x 4,5 m.

P 3 CH. 8



TARIFS

Mini/maxi : 220€/1210€



37

GÎTE LE BOURG 🌿🌿

Le Bourg VAULRY

Tél : 05 55 79 72 63
Mail : reservation@gitesdefrance87.fr
www.gites-de-France-hautevienne.fr

Dans un ancien corps de ferme le gîte occupe l'extrémité ouest, séparé de la maison de la famille par une grange. Piscine privée hors sol (6x4 m), ouverte de juin à septembre. Portique. Surface 130 m². Jardin en pelouse de 900 m² avec une piscine privée hors sol (6x4 m), ouverte de juin à septembre.

P 4 CH. 8



TARIFS

Mini/maxi : 160€/395€



38

GÎTE LE BÛCHER-DOMAINE DE BORT 🌿🌿🌿

SAINT PRIEST TAURION

Tél : 05 55 79 72 63
Mail : reservation@gitesdefrance87.fr
www.gites-de-France-hautevienne.fr

Gîte mitoyen avec jardin privé, à étage avec chambre en RDC, aménagé dans les dépendances d'un château, au cœur d'un domaine agricole et forestier. Surface 112 m². Piscine (10 x 5 m) commune à 4 locations de vacances de juin à septembre. Randonnée sur place.

P 3 CH. 6



TARIFS

Mini/maxi : 230€/750€

Langue parlée
🇬🇧



39

GÎTE L'ORANGERIE - DOMAINE DE BORT

Domaine de Bort SAINT-PRIEST-TAURION

Tél : 05 55 79 72 63
Mail : reservation@gitesdefrance87.fr
www.domainedebort.frL'orangerie est un gîte indépendant à étage avec 1 chambre en RDC, aménagé dans une dépendance du château, avec piscine commune. Jardin privatif avec une belle vue sur le château et son parc. Surface 110 m². Piscine 5X10 m (de juin à septembre) commune aux 3 autres gîtes aménagés dans l'ancienne réserve agricole du château, à l'opposé de l'orangerie.**TARIFS**

Mini/maxi : 230€/650€

Langue parlée

43

GÎTE LE GÉNIE DE LA FORÊT

Puymenier COMPREIGNAC

Tél : 05 55 79 72 63
Mail : reservation@gitesdefrance87.fr
www.legendelalaforet.comGrande maison indépendante entièrement restaurée à étage, 1 chambre (1 lit 160) avec sanitaires privés agrées handicap en RDC. Jardin clos avec piscine chauffée (ouverte de juin à septembre). Idéale pour les séjours en famille ou entre amis. Surface : 258 m². Étang de pêche privé. Terrasse couverte, 2 parkings privés.**TARIFS**

Mini/maxi : 820€/2525€

Langues parlées

En option : petits déjeuners sur demande (premier petit-déjeuner offert pour séjour d'une semaine).



40

GÎTE LE JARDIN

Domaine de Bort SAINT-PRIEST-TAURION

Tél : 05 55 79 72 63
Mail : reservation@gitesdefrance87.fr
www.domainedebort.frMaison indépendante à étage, 1 chambre en RDC, sur un vaste domaine agricole et forestier. Piscine commune et jardin. Surface 120 m². Sur place piscine (10 x 5) commune à 4 locations de vacances de juin à septembre. Jardin privatif de 300 m². Randonnée et ballade sur place.**TARIFS**

Mini/maxi : 180€/480€

Langue parlée

44

GÎTES LE MAS - HAMEAU DE VAULRY

Le Mas VAULRY

Tél : 05 55 79 72 63
Mail : reservation@gitesdefrance87.fr
www.mairie.vaulry.boonzai.com3 chalets de plain pied (4 personnes) sur un ensemble de 5 situés en pleine nature, au sommet des Monts de Blond, près d'une base de rando VTT. Surface 35 m². Chauffage électrique. Sur place, location salle commune pour 24 pers. Parking privé à 50 m des gîtes. Location VTT.**TARIFS**

Mini/maxi : 150€/315€



41

GÎTE LE DOMAINE DE MONTMÉRY

Domaine de Montméry AMBAZAC

Tél : 05 55 79 72 63
Mail : reservation@gitesdefrance87.fr
www.gites-de-France-hautevienne.frBeau de corps de ferme à étage en granit rénové dans la propriété du célèbre porcelainier, Théodore Haviland. Classé Monument Historique. Surface 130 m². Terrain privatif de 1000 m². En option : location de draps et de linge de toilette : 20 €/pers./sem.**TARIFS**

Mini/maxi : 380€/950€

Langues parlées

45

GÎTES LE MAS - HAMEAU DE VAULRY

Le Mas VAULRY

Tél : 05 55 79 72 63
Mail : reservation@gitesdefrance87.fr
www.mairie.vaulry.boonzai.com2 chalets de plain pied (6 personnes) sur un ensemble de 5 en pleine nature, au sommet des Monts de Blond, situés près d'une base de rando VTT. Surface 43 m². Sur place, location salle commune pour 24 pers. Parking privé à 50 m des gîtes. Location VTT.**TARIFS**

Mini/maxi : 180€/340€



42

GÎTE LE DOMAINE DU VIGNAULe Vignaud du Haut
LA-JONCHERE-SAINT-AURICETél : 05 55 79 72 63
Mail : reservation@gitesdefrance87.fr
www.domaineduvignau.frMaison de maître du 18^e, à étage, entièrement rénovée ouvrant sur une cour d'honneur entourée de dépendances. Idéale pour les séjours en famille ou entre amis. Surface 300 m². Piscine privée et chauffée de 12 mx 4m ouverte de mi-mai à mi-septembre (selon conditions météo) située derrière l'une des dépendances, exclusivement réservée à la location.**TARIFS**

Mini/maxi : 700€/2850€

Langues parlées

46

GÎTE LE MAS DU PUY

Le Mas du Puy AMBAZAC

Tél : 05 55 79 72 63
Mail : reservation@gitesdefrance87.fr
www.gites-de-France-hautevienne.frGrande maison de famille indépendante composée d'une partie contemporaine et d'une partie plus ancienne, à étage avec chambre en RDC. Piscine. Surface 250 m². Grande véranda, piscine ouverte du 29 juin au 31 août selon les conditions météo. La propriétaire a sur place un espace privatif qu'elle pourra occuper occasionnellement.**TARIFS**

Mini/maxi : 980€/1770€





47

GÎTES LE DOMAINE DE MURET 🌿 🌿 🌿

Le Petit Muret AMBAZAC

Tél : 06 83 03 21 31
Mail : gites.muret@orange.fr
www.mairie-ambazac.fr/domaine-de-muret.html

Centre de tourisme et de loisirs aménagé dans le cadre d'un ancien domaine, au pied des Monts d'Ambazac. Le Domaine de Muret est composé d'un ensemble de gîtes, centre équestre, tennis-squash, d'un restaurant, de vastes espaces en pelouse avec aire de jeux pour enfants, d'une base de trail, base VTT et de 2 étangs de pêche.

**TARIFS**

Mini/maxi : 150€/420€



51

GÎTE LES COLS VERTS 🌿 🌿 🌿 / ★★ ★

Grand Chavanat SAINT-LAURENT-LES-EGLISES

Tél : 05 55 79 72 63
Mail : reservation@gitesdefrance87.fr
www.gites-de-France-hautevienne.fr

Ancien fournil rénové, à étage. Possibilité d'accès à la piscine des propriétaires du 13 juin au 19 septembre. Petite pièce d'eau protégée par une clôture.

**TARIFS**

Mini/maxi : 150/490€

Langue parlée



48

GÎTE LE 1810 🌿 🌿 🌿 / ★★ ★

16 rue des tailleurs de pierre SAINT-SYLVESTRE

Tél : 06 17 98 50 20
Mail : gitele1810@gmail.com
www.gites-de-France-hautevienne.fr

Ancienne maison du menuisier entièrement rénovée, à étage, indépendante avec une cour et un terrain clos. Surface 85 m². Terrasse couverte sur le côté. Garage vélos et motos.

**TARIFS**

Mini/maxi : 200€/480€



52

GÎTE LES GRANDS FONDS 🌿 🌿 🌿 / ★★ ★31 rue des Billanges
LA-JONCHERE-SAINT-AURICETél : 05 55 79 72 63
Mail : reservation@gitesdefrance87.fr
www.gites-de-France-hautevienne.fr

Maison contemporaine de plain pied avec terrain et un petit étang de pêche (1000 m², friture, gardons...). Surface 140 m². Nombreux sentiers de randonnée aux alentours et activités de pleine nature.

**TARIFS**

Mini/maxi : 270€/510€



49

GÎTE LES BRUTINES 🌿 🌿 🌿

Les Brutines AMBAZAC

Tél : 05 55 79 72 63
Mail : reservation@gitesdefrance87.fr
www.gites-de-France-hautevienne.fr

Maison indépendante à étage située sur un grand terrain clos, à l'entrée du bourg. Surface 100 m². Proche du centre de loisirs du Muret : équitation, tennis, pêche, trail, randonnée.

**TARIFS**

Mini/maxi : 150€/400€

Langues parlées



53

GÎTE LES JARDINS D'HÉLÈNE 🌿 🌿 🌿

2 les Quatre Vents BERSAC-SUR-RIVALIER

Tél : 05 55 79 72 63
Mail : reservation@gitesdefrance87.fr
www.gites-de-France-hautevienne.fr

Petite maison avec accès aux chambres à l'étage par escalier extérieur, entourée d'un vaste jardin d'agrément et de production de fruits et légumes conduite en Bio. Surface 70 m², à proximité de la maison familiale et du petit magasin de vente directe.

**TARIFS**

Mini/maxi : 190€/320€



50

GÎTE LES CHAMPS 🌿 🌿 🌿

Les Champs SAINT-LAURENT-LES-EGLISES

Tél : 06 48 06 65 56
Mail : pml.barretaud@wanadoo.fr
www.gites-de-France-hautevienne.fr

Maison indépendante à étage, sur un grand terrain clos avec piscine privée, abritée (8 x 4 m) et couverte. Surface 115 m². Piscine privée, abritée (8 x 4 m) et couverte. Location de linge de maison. Seuls sont acceptés les chats et les petits chiens. Autres animaux sur demande auprès du propriétaire.

**TARIFS**

Mini/maxi : 300€/800€

Langues parlées



54

GÎTE LE GALACHOUX 🌿 🌿 🌿 / ★★

Galachoux BERSAC-SUR-RIVALIER

Tél : 05 55 79 72 63
Mail : reservation@gitesdefrance87.fr
www.gites-de-France-hautevienne.frMaison de caractère construite au 18^e siècle près d'un ancien moulin sur le Rivalier, à étage. Idéale pour les séjours en famille ou entre amis. Surface 180m². Chauffage d'appoint (électricité). Un gîte d'étape mitoyen, permet hors juillet août, d'atteindre une capacité de 25 personnes.**TARIFS**

Mini/maxi : 440€/700€



55

GÎTE L'OURSONNE 🌿 🌿 🌿

Chèdeville AMBAZAC

Tél : 05 55 79 72 63
Mail : reservation@gitesdefrance87.fr
www.gites-de-France-hautevienne.frL'Oursonne est une fuste, construction en troncs massifs d'épicéas, couverte de bardeaux (bois), à étage, avec un jardin de 2000 m² au pied des Monts d'Ambazac. Surf. 117 m². Petits chiens acceptés sur demande. Forfait ménage à demander à la réservation si souhaité.**TARIFS**

Mini/maxi : 270€/500€



56

GÎTE PIERRE BRUNE - DOMAINE DE BORT 🌿 🌿

SAINT PRIEST TAURION

Tél : 05 55 79 72 63
Mail : reservation@gitesdefrance87.fr
www.domainedebort.frGîte indépendant à étage avec 1 chambre en RDC, avec un jardin et pièce d'eau au cœur d'un vaste domaine agricole et forestier. Surface 70 m². Equipement bébé possible sur demande (lit parapluie, baignoire).**TARIFS**

Mini/maxi : 210€/500€

Langue parlée

57

GÎTE PUY BOURAUD 🌿 🌿 🌿

32 route de La Glaieule VAULRY

Tél : 05 55 79 72 63
Mail : reservation@gitesdefrance87.fr
www.gites-de-France-hautevienne.frMaison indépendante en granit à étage, avec terrasse fleurie qui mène à un vaste terrain en pelouse. Surface 83 m². Au cœur d'un hameau avec balades et sentiers de randonnée pédestre mais également VTT (base de VTT à 3 Km).**TARIFS**

Mini/maxi : 150€/450€

Langue parlée

58

GÎTE SOLEIL LEVANT 🌿 🌿 🌿

25 bis rue des Prés Mous NIEUL

Tél : 05 55 79 72 63
Mail : reservation@gitesdefrance87.fr
www.gites-de-France-hautevienne.frMaison de famille construite en 1948 en pierres du Limousin, entièrement rénovée, chambres en RDC. Entrées et espaces extérieurs indépendants. Surface 70 m². Terrasse fleurie et jardin arboré près d'un petit ruisseau situé en contre-bas de la rue (accès par des marches). A 600 m, le château de Nieul, son parc, son étang et ses sentiers de randonnée.**TARIFS**

Mini/maxi : 270€/370€

Langue parlée

59

GÎTE TROIS ÂNES ET UN MOULIN 🌿 🌿 🌿Les Petites Magnelles
BESSINES-SUR-GARTEMPETél : 05 55 79 72 63
Mail : reservation@gitesdefrance87.fr
www.gites-de-France-hautevienne.frSur le site d'un Moulin au bord de la Gartempe, isolé en pleine nature, gîte aménagé dans le prolongement du moulin, chambres à l'étage. Surface 75 m². Accessible par un chemin (environ 350 m). Lits faits, linge de toilette, linge de maison, ménage de fin de séjour, électricité et bois compris. Nombreux sentiers à découvrir sur place. Abris deux voitures.**TARIFS**

Mini/maxi : 550€/790€



60

GÎTE VILLARD 🌿 🌿

14 Villard BERSAC-SUR-RIVALIER

Tél : 05 55 79 72 63
Mail : reservation@gitesdefrance87.fr
www.gites-de-France-hautevienne.frMaison indépendante à étage, 1 chambre en RDC, avec terrasse sur un verger clos. Surface 97 m². 2 garages. Passionné de pêche, le propriétaire connaît les bons coins sur la Gartempe, le Rivalier et les lacs tout proches.**TARIFS**

Mini/maxi : 130€/380€



61

GÎTE LA CHAIZE 🌿 🌿 🌿 / ★★ ★

4 La Chaize BERSAC-SUR-RIVALIER

Tél : 05 55 79 72 63
Mail : reservation@gitesdefrance87.fr
www.gites-de-France-hautevienne.frMaison indépendante à étage avec terrasse clôturée, petit terrain en pelouse. Surface 70 m². A 300 m, centre équestre : balades à cheval et à poney, rivières à truites.**TARIFS**

Mini/maxi : 135€/370€



62

MEUBLÉ DE TOURISME DES VERGNES ★★

23 route des Vergnes SAINT-PRIEST-TAURION

Tél : 06 87 09 22 96
Mail : jackmickgab@orange.frMaison indépendante sur sous-sol, accès par escalier, chambres en RDC, vaste jardin et un étang clôturé. Surface 77 m². Nombreuses activités et visites à proximité dans les Monts du Limousin.**TARIFS**

Mini/maxi : 90€/250€



63

MEUBLÉ DE TOURISME LA TOUR ★★★

Le Bourg SAINT-SYLVESTRE

Tél : 06 61 63 47 50
Mail : m.dodinet@neuf.fr
abritel.fr/location-vacances/p1460961

TARIFS

Mini/maxi :980€/1600€

Fermé du 15 octobre
au 31 mars.

Belle demeure de village qui ouvre sur une cour close prolongée d'une grande pelouse avec terrasse aménagée et piscine chauffée. Cadre idéal pour passer des vacances au calme ou plus festives, en famille ou entre amis. Surface 172 m². Grand terrain de 2500m². Stationnement possible sur le terrain sur demande. Garage fermé moto, VTT - Local pour stocker le matériel de pêche.



67

MEUBLÉS DE TOURISME LES 3 CHÂTAIGNES ★★

SAINT SYLVESTRE

Tél : 06 36 45 20 74
Mail : les3chataignes@yahoo.com
http://hameaules3chataignes.com/

TARIFS

Mini/maxi : 70€/350€

Le Châtaignier, Le Village et Le Ruisseau" 3 chalets en bois de plain pied, nichés au pied des Monts d'Ambazac avec une vue imprenable sur un environnement calme en pleine nature. Surface 32 m² chalets en bois avec toitures végétalisées, capacité totale de 12 personnes (3 chambres). Tarifs dégressifs en fonction du nombre de nuitées, contacter le propriétaire.



64

MEUBLÉ DE TOURISME SAINT - ANNE ★★

67 avenue du Général de Gaulle AMBAZAC

Tél : 07 87 92 33 41 / 05 55 56 81 75

TARIFS

Mini/maxi : 180€/380€

Maison indépendante accès par escalier, chambres en RDC. Vue sur la campagne, à proximité du centre-ville et de ses commerces à pied. Jardin de 1000m² et terrasse de 100m². Surface 75m², garage pour vélos, quads et motos. Local matériel pêche et buanderie. Proche sentiers randonnée, base VTT-FFC, base trail, pêche, équitation. Nombreuses activités pleine nature à proximité.



HÉBERGEMENTS DE PÈLERIN



65

MEUBLÉ DE TOURISME LES GRANDS MARMERS ★★

LA JONCHERE SAINT MAURICE

Tél : 06 44 17 10 29
Mail : demirci.rachida@orange.fr
http://www.gite-du-limousin.com/

TARIFS

Mini/maxi : 220€/689€

Grande maison de famille indépendante, à étage, avec un terrain clos de 1000 m², au calme, dans un hameau au pied du massif des Monts d'Ambazac. Surface 130 m². Lits faits à l'arrivée. Les animaux sont acceptés sous conditions à définir avec la propriétaire.



68

GÎTES PÈLERIN D E LA FERME D E LA BESSE

1 La Besse LES BILLANGES

Tél : 05 55 56 57 76
Mail : fermedelabesse@wanadoo.fr
www.fermedelabesse.fr

TARIFS

À partir de :30€

Celui-ci comprend, la demi pension du soir, la nuit et le petit déjeuner complet. Ouvert toute l'année.

Langue parlée



66

MEUBLÉ DE TOURISME "LES ROUSSES" ★★★

SAINT LAURENT LES EGLISES

Tél : 06 08 83 73 12
Mail : jerome.duprat@live.fr

TARIFS

Mini/maxi : 40€/320€

Fermeture annuelle du 1^{er}
décembre au 29 février.

Un petit nid douillet entièrement rénové au cœur de la campagne Limousine, située au milieu de l'exploitation agricole avec les troupeaux aux alentours. Surface 46 m² Jardin et espace privatif non clos. A proximité de circuits de randonnées (pédestres et VTT), parcours de pêche, mur d'escalade et chemin de St Jacques de Compostelle.



69

CAMPING AU PONT DU DOGNON

22 route du Pont du Dognon
SAINT-LAURENT-LES-EGLISES

Tél : 05 55 56 57 25
Mail : contact@aupontdudognon.fr
www.aupontdudognon.fr

TARIFS

Mini/maxi :15€/20€

Ouvert du 4 avril au
9 octobre 2021.

Chalet de 6m² pour 1/2 personnes avec 1 lit gigogne larg 2x70 cm, couettes, oreillers, plaques électriques, réfrigérateur, micro ondes, cafetière électrique.

Forfait Randonneur /Pèlerin

Emplacement camping: 1 tente, sans électricité, sans véhicule
1 personne : de 10€ à 12€
2 personnes : de 12€ à 14€

HÉBERGEMENTS DE GROUPE, CENTRE DE VACANCES, GÎTE D'ÉTAPE ET HAMEAU DE GÎTES



70

BASE DE CHABANNES

Lac de Saint-Pardoux, base de Chabannes
COMPREIGNAC

Tél : 05 55 71 04 40 / 05 55 49 05 63
Mail : chabannes@lacsaintpardoux.fr
www.lacsaintpardoux.fr

Le centre d'hébergement a une grande capacité d'hébergement, de service et de restauration avec solarium pour l'été. Les logements du site de Chabannes sont situés sur une péninsule, avec un centre nautique au bord du lac. Ils sont isolés, modernes et pratiques. Des salles de travail équipées sont mises à votre disposition : paper board, vidéo projecteur, TV, lecteur DVD, WIFI, téléphone, fax, photocopieur.

21 CH. 60

TARIFS

nous contacter



71

CENTRE DE TOURISME LE PETIT MURET

AMBAZAC

Tél : 06 83 03 21 31
Mail : gites.muret@orange.fr
www.mairie-ambazac.fr/domaine-de-muret.html

Centre de tourisme et de loisirs aménagé dans le cadre d'un ancien domaine, au pied des Monts d'Ambazac, Le Domaine de Muret est composé d'un ensemble de gîtes, centre équestre, tennis-squash, d'un restaurant, de vastes espaces en pelouse avec aire de jeux pour enfants, d'une base de trail, base VTT et de 2 étangs de pêche. Ensemble de 4 x 2 gîtes mitoyens de 45 m². Chacun avec entrée et terrasse indépendantes. Chauffage électrique.

3 CH. 5

TARIFS

Mini/maxi : 150€/420€

Supplément animal.
Caution ménage. lave-linge
et sèche-linge collectifs
payants. Supplément/animal
week-end : 3€, semaine 5€,
quinzaine 10€, mois 20€.
Caution ménage : 80€.



M21



72

CENTRE DE TOURISME LE PETIT MURET

AMBAZAC

Tél : 06 83 03 21 31
Mail : gites.muret@orange.fr
www.mairie-ambazac.fr/domaine-de-muret.html

Deux gîtes mitoyens rénovés dans corps de ferme
Surface 65 m² chacun dispose d'une terrasse
individuelle donnant sur une prairie. Chauffage
électrique. Supplément animal. Lave-linge et sèche-
linge collectifs payants. Supplément/animal week-
end : 3 €, semaine 5 €, quinzaine 10 €, mois 20 €. Caution ménage : 80 €.

3 CH. 6



73

CENTRE DE TOURISME LE PETIT MURET

AMBAZAC

Tél : 06 83 03 21 31
Mail : gites.muret@orange.fr
www.mairie-ambazac.fr/domaine-de-muret.html

Deux gîtes mitoyens rénovés dans corps de ferme
Surface 65 m² disposant chacun d'une terrasse
individuelle donnant sur un étang de pêche et
espace de jeux aménagés pour enfants. Chauffage
électrique. Supplément animal. Sèche linge collectif
payant. Supplément/animal week-end : 3 €, semaine
5 €, quinzaine 10 €, mois 20 €. Caution ménage 80 €.

2 CH. 5



74

CENTRE DE VACANCE DU MOULIN D'AIGUEMARDE

RAZES

Tél : 05 55 71 28 84
Mail : moulindaiguemarde@hotmail.fr
www.moulindaiguemarde.fr/fr/l

Le Moulin d'Aiguemarde bénéficie d'un cadre très agréable et reposant au sein de la campagne limousine. Le vieux moulin et les bâtiments restaurés offrent une structure accueillante où sont hébergés les jeunes en chambres de 6 ou 8 ou sous tente. Les locaux disposent de toutes les autorisations et agrément nécessaire à son bon fonctionnement.

20 CH. 50

TARIFS

nous contacter



75

GÎTE L'ÉTAPE DE GALACHOUX

BERSAC SUR RIVALIER

Tél : 05 55 71 44 16 / 06 37 42 62 66
Mail : gites.galachoux@gmail.com
www.gites-de-France-hautevienne.fr

Ce gîte isolé domine un agréable panorama de collines boisées et de prairies. Il ouvre sur un terrain de 800 m² avec balançoires. Petit étang de pêche privé à 200 m. Cuisine coin repas, 1 dortoir (7 lits 1 place), salle d'eau et w.c. Tarif à la nuit (18 euros, 20 euros chauffé). Hors juillet août, couplée avec le gîte contigu, la capacité d'accueil atteint 25 personnes.

2 CH. 7



M22



76

HAMEAU DE GÎTES LE MAS VAULRY

VAULRY

Tél : 05 55 79 72 63
Mail : reservation@gitesdefrance87.fr
www.gites-de-France-hautevienne.fr

3 chalets de plain pied (4 personnes) sur un ensemble de 5 situés en pleine nature, au sommet des Monts de Blond, près d'une base de rando VTT. Surface 35 m². Chauffage électrique. Sur place, location salle commune pour 24 pers. Parking privé à 50 m des gîtes. Location VTT.



TARIFS

Mini/maxi : 150€/315€



77

HAMEAU DE GÎTES LE MAS VAULRY

VAULRY

Tél : 05 55 79 72 63
Mail : reservation@gitesdefrance87.fr
www.gites-de-France-hautevienne.fr

2 chalets de plain pied (6 personnes) sur un ensemble de 5 en pleine nature, au sommet des Monts de Blond, situés près d'une base de rando VTT. Surface 43 m². Sur place, location salle commune pour 24 pers. Parking privé à 50 m des gîtes. Location VTT



TARIFS

Mini/maxi : 180€/355€

AIRES D'ACCUEIL DE CAMPING-CAR ET HÔTELLERIE DE PLEIN AIR



78

AIRE D'ACCUEIL CAMPING-CAR

place du Champ de Foire
BESSINES-SUR-GARTEMPE

Tél : 05 55 76 05 09
Mail : commune.de.bessines@wanadoo.fr
www.bessines-sur-gartempe-87.fr

Aire de services : borne industrielle. Équipements : vidange, plein d'eau et électricité. Aire de stationnement nocturne attenante à l'aire de services. Accessibilité facile, endroit sécurisé, 2 emplacements matérialisés et parking du Champ de Foire.

> 10 PLACES

TARIFS

Gratuit.

Ouvert toute l'année (hormis en période de gel et du 28 septembre au 11 octobre ainsi que le week-end du 14 juillet pendant les Bandafolies et les 11 du mois pour cause de foire).

Lave-linge et sèche-linge à 3 km.



79

AIRE D'ACCUEIL CAMPING-CAR

place du 19 Mars 1962 NIEUL

Tél : 05 55 75 80 23
Mail : mairie.nieul87@gmail.com
www.nieul87.fr

Aire artisanale. Équipements : vidanges et plein d'eau. A proximité de tous commerces, du parc et du château. Environnement agréable, accessibilité facile.

> 15 PLACES

TARIFS

Gratuit.

Ouvert toute l'année. Hors gel du 1^{er} avril au 31 octobre.



80

AIRE D'ACCUEIL CAMPING-CAR

place Jean Theillaud FROMENTAL

Tél : 05 55 76 01 88

Mail : mairiedessalleslavauguyon@wanadoo.fr

Équipements : emplacement pour la vidange, sortie d'eau derrière le bâtiment pour brancher un tuyau, tuyau pour vidanger, borne électrique et WC publics avec un robinet supplémentaire. Accessibilité facile, emplacement sécurisé entre l'église et la Mairie.

TARIFS

Gratuit.

Ouvert toute l'année.

> 2 PLACES



81

AIRE D'ACCUEIL CAMPING CAR AU CAMPING L'ECRIN NATURE

Etang de Jonas AMBAZAC

Tél : 06 52 92 71 65

Mail : contact@campinglecrinature.com

www.campinglecrinature.com

Le camping "L'Écrin Nature" surplombe le magnifique plan d'eau de Jonas de 20 hectares, et offre une vue imprenable sur les Monts d'Ambazac.

TARIFS

65 emplacements

Ouvert du 11 avril à 15h au 1 octobre à 12h.

Langues parlées
🇬🇧 🇪🇸 🇩🇪



82

AIRE D'ACCUEIL CAMPING-CAR AU SITE DE SANTROP

Lac de Saint Pardoux RAZES

Tél : 05 55 71 04 40

Mail : accueil@lacsaintpardoux.fr

www.lacsaintpardoux.fr

Aire de services au Site de Santrop. Ouverte d'avril à novembre.

TARIFS

A partir de 5€ le stationnement camping car.

> 30 PLACES



83

CAMPING AU PONT DU DOGNON ★★ ★

22 route du Pont du Dognon SAINT-LAURENT-LES- EGLISES

Tél : 05 55 56 57 25

Mail : contact@aupontdudognon.fr

www.aupontdudognon.fr

Le Camping Au Pont du Dognon est l'endroit idéal pour se détendre au bord de la rivière. À l'occasion d'un week-end pêche dans les eaux poissonneuses du Taurion ou bien sportives en profitant des sentiers balisés de la région, Le Pont du Dognon est également idéalement situé sur la route de Saint Jacques de Compostelle. Sur place : jeux pour enfants, jeux gonflables, mini-golf, bar-crêperie.

TARIFS

À partir de17€

Ouvert du 3 avril au 9 octobre 2021.

Langue parlée
🇬🇧



M25



84

CAMPING DE SAGNAT "LES PIGNONS VERTS"

BESSINES-SUR-GARTEMPE

Tél : 05 55 76 01 66

Mail : hotelrivegauche@orange.fr

Le camping est situé dans un site verdoyant dominant un étang de 22 ha. Le pays connu pour ses nombreux étangs et rivières poissonneuses comme la Gartempe attire des pêcheurs amateurs de nature sauvage et d'eaux vives. 54 emplacements.

TARIFS

Pour les tarifs, s'adresser au propriétaire.

Langue parlée
🇬🇧



85

CHALETS DU CAMPING DE SAGNAT "LES PIGNONS VERTS"

BESSINES-SUR-GARTEMPE

Tél : 05 55 76 17 69

Mail : hotelrivegauche@orange.fr

Le camping est situé dans un site verdoyant dominant un étang de 22 ha. Le pays connu pour ses nombreux étangs et rivières poissonneuses comme la Gartempe attire des pêcheurs amateurs de nature sauvage et d'eaux vives.

TARIFS

Pour les tarifs, s'adresser au propriétaire.

Langue parlée
🇬🇧



86

CAMPING L'ECRIN NATURE

Etang de Jonas AMBAZAC

Tél : 06 52 92 71 65

Mail : contact@campinglecrinature.com

www.campinglecrinature.com

Vivez une expérience différente dans un océan de verdure... le camping "L'Écrin Nature" surplombe le magnifique plan d'eau de Jonas d'une vingtaine d'hectares, qui offre une vue imprenable sur les Monts d'Ambazac. Idéal pour des vacances familiales ou en couple dans un cadre naturel verdoyant, c'est un point de départ privilégié pour des randonnées pédestres, équestres et à VTT.

TARIFS

À partir de15€

Ouvert avril 2021

Langues parlées
🇬🇧 🇪🇸 🇩🇪



87

CAMPING LES HACHES

Les Haches NANTIAI

Tél : 05 55 53 42 43

Mail : commune.nantiat@nantiat.fr

www.nantiat.fr

Camping de 33 emplacements situé entre les Monts de Blond et le pays du lac de Saint-Pardoux (330 ha).

TARIFS

Borne pour 1 camping-car accessible toute l'année

M26



88

CHALETS, MINI-CHALETS ET MOBILE-HOMES DU CAMPING AU PONT DU DOGNON ★★★

22 route du Pont du Dognon
SAINT-LAURENT-LES-EGLISES

Tél : 05 55 56 57 25
Mail : campingpontdudognon@orange.fr
www.aupontdudognon.fr

Le Camping Au Pont du Dognon est l'endroit idéal pour se détendre au bord de la rivière. À l'occasion d'un week-end pêche dans les eaux poissonneuses du Taurion ou bien sportives en profitant des sentiers balisés de la région. Sur la route de St Jacques de Compostelle. Sur place piscine de plein air avec vue plongeante sur le Taurion, jeux pour enfants, jeux gonflables, mini-golf, bar-crêperie.



TARIFS

À partir de :17€

Location : 5 chalets, 15 mini-chalets et 3 mobile-homes.
Ouvert du 3 avril au 9 octobre 2021 sur les horaires et les jours d'ouverture du camping.

Wi-fi payant.

Langue parlée



89

CHALETS, MOBIL-HOME ET HUTTES L'ECRIN NATURE

Etang de Jonas AMBAZAC

Tél : 06 52 92 71 65
Mail : contact@campinglecrinature.com
www.campinglecrinature.com

Vivez une expérience différente dans un océan de verdure. Le camping "L'Écrin Nature" surplombe le magnifique plan d'eau de Jonas d'une vingtaine d'hectares, qui offre une vue imprenable sur les Monts d'Ambazac. Idéal pour des vacances familiales ou en couple dans un cadre naturel verdoyant, c'est un point de départ privilégié pour des randonnées pédestres, équestres et à VTT.



TARIFS

À partir de :15€

Location : 13 mobile-homes, 1 cabane en bois et toile, 2 tentes Lodge, 1 Kota nature et 1 Cottage.

Ouvert en avril 2021.

Langues parlées



90

CAMPING LES ROUSSILLES

Les Roussilles 2 SAINT-SYLVESTRE

Tél : 06 29 87 84 25
Mail : info@lesroussilles.nl
https://www.lesroussilles.nl/

Grâce à son emplacement à proximité de l'A20, le camping est parfait pour une pause transit. Il est également le point de départ idéal pour découvrir les Monts du Limousin à pieds, à vélo...



TARIFS

À partir de :15€

Ouvert toute l'année.





SAINT-LÉONARD DE NOBLAT & ALENTOURS... SITE PATRIMONIAL REMAR- QUABLE, SUR LES CHEMINS VERS COMPOSTELLE

- N2 Hôtels
- N3 Chambres d'hôtes
- N7 Gîtes étapes, accueil pèlerins
- N8 Insolite
- N9 Meublés de tourisme
- N17 Plein air



Nous contacter :
Office de tourisme de Noblat
Saint-Léonard de Noblat | T. +33 (0)5 55 56 25 06
www.tourisme-noblat.org | otsi@ccnoblat.fr
@OfficeDeTourismeDeNoblat

HÔTELS

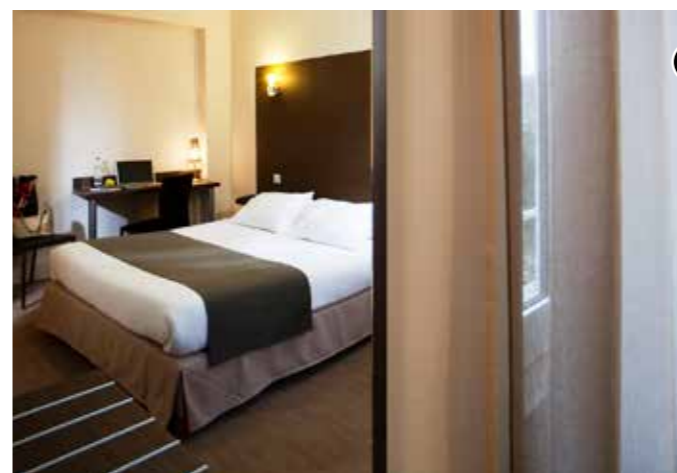

1

HÔTEL RESTAURANT LE RELAIS SAINT JACQUES ★★★

6 boulevard Adrien Pressemane
SAINT-LEONARD DE NOBLAT

Tél : 05 55 56 00 25
Mail : le.relais.st.jacques@orange.fr
www.lerelaisaintjacques.com

Hôtel de charme et caractère entièrement rénové en 2010, situé dans le centre, à deux pas de la collégiale inscrite au patrimoine mondial de l'UNESCO. Mike Mariot et son équipe y accueillent chaleureusement pèlerins et voyageurs gastronomes.



TARIFS

À partir de :75€
Petit déj. :9€
Soirée étape :85€

Restaurant : se renseigner

Langue parlée



2

HÔTEL RESTAURANT L'AUBERGE DE LA POSTE ★★

141 rue Emile Dourdet SAUVIAT-SUR-VIGE

Tél : 05 55 75 30 12
Mail : aubergedelaposte@wanadoo.fr
www.aubergedelaposte.fr

Vous y remarquerez le décor chaleureux de cet ancien Relais de Poste de 1712, avec sa majestueuse cheminée et ses salles où bois et pierre se marient à la perfection. Le personnel, compétent et enthousiaste, saura vous faire apprécier tous les attraits de cet endroit confortable et reposant ainsi qu'une cuisine de terroir généreuse.



TARIFS

À partir de :55€
Petit déj. :8.50€
Soirée étape :75€

Restaurant : se renseigner

Langues parlées



3

HOTEL RESTAURANT L'AUBERGE SAINT-MARTIN

1 route d'Ambazac SAINT-MARTIN-TERRESSUS

Tél : 05 55 39 74 16 - 07 80 05 49 96
Mail : auberge.saint.martin.terressus@gmail.com
www.aubergesaintmartin.tumblr.com

Annie et Dominique Cruzelaud vous accueillent chaleureusement à l'Auberge Saint-Martin. Hôtel, restaurant, bar mais aussi traiteur, l'Auberge vous propose 8 chambres et des menus du terroir.



TARIFS

À partir de :46€
Petit déj. :5.90€
Soirée étape :48€

Restaurant : se renseigner

Langues parlées



CHAMBRES D'HÔTES



LES BOIS DE SAINT AUVENT

50 route de Saint Auvent LA GENEYTOUSE

Tél : 06 81 48 29 53
Mail : lesboisdesaintauvent@gmail.com
www.gites-de-france-hautevienne.fr

Maison contemporaine offrant confort et quiétude adossée à un vallon qui découvre un beau panorama sur la cité médiévale. Juliana et Jean-Pierre, maraîchers, vous régaleront de produits frais à la table d'hôtes.

TARIFS

À partir de :59€

Sauna et/ou hammam

Langue parlée



LE CHAMP DES ÂNES

Le Puy Lavergne SAINT-BONNET-BRIANCE

Tél : 05 55 75 57 22 - 06 43 59 68 74
Mail : marie-claire.brissot87@orange.fr

Ancienne ferme typique du Limousin, dans un cadre verdoyant et calme.

TARIFS

À partir de :51€

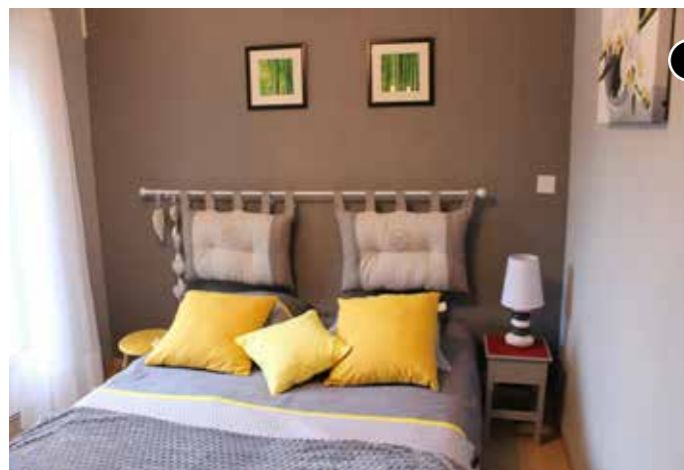

LE PARC FLEURI

9 impasse des Pierres ROYERES

Tél : 06 83 38 81 95
Mail : gINETTE.pecout@gmail.com
www.airbnb.fr/rooms/38508893

Chambre d'hôte avec terrasse privée, parc fleuri, piscine, au calme dans la campagne du Limousin sur les chemins de Saint-Jacques de Compostelle à proximité de la cité médiévale de Saint-Léonard de Noblat.

TARIFS

À partir de :50€



CHABANT

Chabant SAINT-LEONARD DE NOBLAT

Tél : 05 55 56 88 95 - 06 60 95 29 24
Mail : chabant@orange.fr
www.gites-de-france-hautevienne.fr

Aux portes de la très belle cité médiévale de Saint Léonard de Noblat, agréable maison entourée d'une vaste pelouse close.

TARIFS

À partir de :68€



LE JARDIN DES LYS

3 place de la Collégiale SAINT-LEONARD DE NOBLAT

Tél : 05 55 56 63 39 - 06 20 08 78 55
Mail : le-jardin-des-lys@orange.fr
www.le-jardin-des-lys.com

Bel hôtel particulier d'origine médiévale restauré au XIX^e siècle situé au coeur de la cité médiévale au pied de la collégiale, à 2 pas de tout. Carole vous propose des chambres d'hôtes superbement aménagées où se mêlent raffinement, charme et authenticité et vous fera découvrir les trésors de la région avec ses partenaires.

TARIFS

À partir de :99€

Langues parlées



LE CHALET DU LAC

Pont du Dognon LE CHATENET EN DOGNON

Tél : 06 61 04 40 92
Mail : hyonna@hotmail.com

Chambres d'hôtes au bord du Taurion.

TARIFS

À partir de :65€

Salle de sport, sauna, jacuzzi



LES BRUYÈRES

20 route du Bonheur SAINT-DENIS-DES-MURS

Tél : 05 55 57 00 68 - 06 76 53 67 21
Mail : bernardpoussin@hotmail.com
www.gites-de-france-hautevienne.fr

Joëlle et Bernard vous accueillent dans un site verdoyant et fleuri proche de la cité Médiévale de Saint-Léonard de Noblat. Ils vous proposent une suite familiale à l'étage de leur maison.

TARIFS

À partir de :50€





11

LE MASBAREAU 🌿 🌿 🌿

Le Masbureau ROYERES

Tél : 05 55 00 28 22 - 05 55 79 72 63
Mail : boudet.anne@gmail.com
www.masbureau.com

Au cœur d'un domaine agricole et forestier, grande maison de maître entourée d'un vaste parc paisible et soigné aux arbres centenaires avec étangs de pêche. C'est avec sympathie et dynamisme qu'Anne vous accueillera dans cette conviviale maison de famille entre modernisme et authenticité et vous guidera dans votre découverte du Limousin.



TARIFS

À partir de :79€

Langue parlée
🇬🇧



15

MAISON GAY LUSSAC 🌿 🌿 🌿

8 bis place Gay Lussac
SAINT-LEONARD DE NOBLAT

Tél : 05 55 79 72 63
reservation@gitesdefrance87.fr
www.gites-de-france-hautevienne.fr

Au cœur du bourg, bâtisse vieille de 400 ans où naquit Gay Lussac. Nicole et Jean-Lou l'ont minutieusement rénovée puis confortablement meublée et décorée. Attachés à faire partager les produits de leur territoire, ils vous recevront avec sympathie et générosité !



TARIFS

À partir de :80€

Langue parlée
🇬🇧 🇪🇸



12

LA GASNERIE 🌿 🌿

La Gasnerie SAINT MARTIN TERRESSUS

Tél : 05 55 57 11 64 - 06 84 72 57 30
Mail : paul.poussin0670@orange.fr
www.gites-de-france-hautevienne.fr

Marie, retraitée agricole, vous reçoit avec simplicité et enthousiasme dans sa ferme entre Saint-Léonard de Noblat et Ambazac. Maison attenante réservée aux hôtes avec coin cuisine.



13

LA RAPIETTE DE NOBLAT 🌿 🌿

18 rue Jean Jaurès SAINT-LEONARD DE NOBLAT

Tél : 06 22 71 02 60
Mail : larapiettedenoblat@gmail.com
www.larapiettedenoblat.fr/nf/

La maison d'hôtes est située au cœur du bourg de Saint-Léonard-de-Noblat, Site Patrimonial Remarquable, et se trouve sur les chemins de Saint-Jacques de Compostelle. Découvrez cette cité de caractère qui fait partie des 100 plus beaux détours de France. La Rapiette de Noblat vous propose un espace de vie commun : salon, salle à manger et petite cuisine à disposition.



TARIFS

À partir de :55€

Langue parlée
🇬🇧



14

LA ROUTE DE ST JACQUES

20 rue Jean Jaurès
SAINT-LEONARD DE NOBLAT

Tél : 05 55 56 19 47 - 06 88 23 25 58

Au cœur de la cité médiévale et à proximité des commerces, dans une ambiance familiale, Françoise vous propose 4 chambres personnalisées et vous racontera l'histoire de sa ville et de ses habitants.



TARIFS

À partir de :47€

Accueil Pèlerins :37€

Langue parlée
🇬🇧



GÎTES D'ÉTAPE ACCUEIL PÈLERINS

INSOLITE

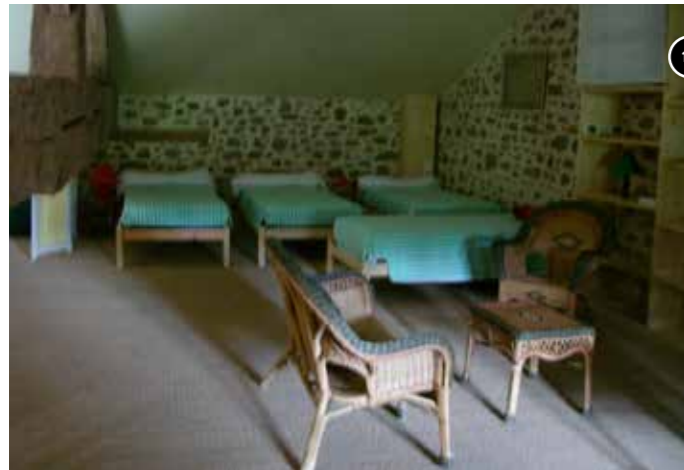

16

GÎTE D'ÉTAPE DU MASBAREAU

Le Masbareau ROYERES

Tél : 05 55 00 28 22
Mail : anneboudet@masbareau.com
www.masbareau.com

Accueil de pèlerins et randonneurs dans une grange restaurée, au cœur d'un domaine agricole et forestier.

TARIFS

À partir de :12€
Petit déj.3-7€

Langue parlée
🇬🇧



17

REFUGE ASSOCIATIF DES PÈLERINS DE SAINT JACQUES DE COMPOSTELLE

rue Daniel Lamazière
SAINT-LEONARD DE NOBLAT

Tél : 05 55 56 25 06
Mail : otsi@ccnobl.fr

Face à la collégiale, refuge pour les pèlerins de Saint Jacques de Compostelle munis de credential.

Fermé jusqu'à nouvel ordre - Covid-19.

TARIFS

À partir de :10€

Langues parlées
🇬🇧



18

LA BULLE DU BOIS DE ST AUVENT

50 route de saint Auvent LA GENEYTOUSE

Tél : 06 81 48 29 53
Mail : lesboisdesaintauvent@gmail.com

En pleine nature, c'est un petit chemin pavé qui mène à la bulle posée au milieu d'un bois de châtaigniers totalement privé et clos. On se rêve Adam ou Eve, et de préférence à deux, pour observer les étoiles et, au loin, les lumières de Saint-Leonard la médiévale. À moins que pour s'endormir on ne compte les chevreuils qui vont boire à l'étang.

TARIFS

À partir de :89€/nuit

Langue parlée
🇬🇧



19

LA CABANE AU BORD DE L'EAU

L'étang de Puy Jobert LA GENEYTOUSE

Tél : 05 55 79 72 63
Mail : reservation@gitesdefrance87.fr
www.lamaisonduberger.weebly.com

C'est un chemin de terre, qui à travers les prés du domaine, descend jusqu'à un bel étang de 1ha. Sur pilotis, la cabane en bois ouvre sur une terrasse d'où l'oeil embrasse une nature sauvage dont les rois se nomment : chevreuils, cormorans, carpes...

TARIFS

Mini/maxi : .. 270-400€/sem
Week-end (à partir de) : ... 200€

Langue parlée
🇬🇧 🇪🇸



MEUBLÉS DE TOURISME



20

GÎTES LES LANDES 🌿🌿🌿 / ★★

Les Landes CHAMPNETERY

Tél : 05 55 79 72 63
Mail : reservation@gitesdefrance87.fr

Gîtes de caractère aménagés dans une ancienne ferme située sur un terrain ombragé, en campagne, à 4 km de la ville médiévale de St Léonard de Noblat et 11 km du lac Saint Hélène de Bujaleuf.

TARIFS

Mini/maxi : 280€/595€

Possibilité de récolter fruits et légumes de saison.

Langue parlée



21

LA MAISON DU BERGER 🌿🌿🌿

Puy Jobert LA GENEYTOUSE

Tél : 05 55 79 72 63
Mail : reservation@gitesdefrance87.fr
www.lamaisonduberger.weebly.com

Ancienne maison de ferme donnant sur les prés.

TARIFS

Mini/maxi : 395€/620€

Randonnée pédestre sur place. Ping pong. Vinylothèque à disposition du 15 avril au 15 oct.

Langues parlées



22

PUY JOBERT 🌿🌿🌿

Puy Jobert LA GENEYTOUSE

Tél : 05 55 79 72 63
Mail : reservation@gitesdefrance87.fr
www.lamaisonduberger.weebly.com

Maison de ferme de 190 m² où dominent le granit limousin et le bois blond issu des forêts de Puy Jobert. Vue sur la grange et la bergerie où Marie-France et Etienne élèvent des agneaux.

TARIFS

Mini/maxi : 470€/850€

Randonnée pédestre sur place. Ping pong. Vinylothèque à disposition du 15 avril au 15 oct. Auditorium (musique, danse, théâtre) proche du gîte.

Langues parlées



23

GÎTES DOUEINEIX 🌿🌿 / ★★

Doueineix LE CHATENET-EN-DOGNON

Tél : 05 55 79 72 63
Mail : reservation@gitesdefrance87.fr

Maison indépendante ouvrant sur une cour privée et un terrain en pelouse avec portique dans un hameau proche des sites de pêche de la vallée du Taurion et de la cité médiévale de Saint Leonard de Noblat.

TARIFS

Mini/maxi : 290€/485€



24

LE BOURG 🌿🌿 / ★★

3 chemin de l'Ancien Presbytère
LE CHATENET-EN-DOGNON

Tél : 05 55 79 72 63
Mail : reservation@gitesdefrance87.fr

Une des plus anciennes maisons de ce petit village tranquille. Complètement indépendante, la maison ouvre sur un enclos fleuri de 150 m².

TARIFS

Mini/maxi : 250€/360€



25

MAISON D'AURÉLIE 🌿🌿 / ★★

Beaulieu LE CHATENET-EN-DOGNON

Tél : 05 55 79 72 63.
Mail : reservation@gitesdefrance87.fr

Gîte indépendant situé sur un grand terrain près de la vallée du Taurion, entre les monts d'Ambazac et la montagne Limousine.

TARIFS

Mini/maxi : 300€/640€

Pour les enfants, possibilité de visites guidées de la ferme située à 500 m.



26

BEAULIEU ★★

Beaulieu LE CHATENET-EN-DOGNON

Tél : 06 82 69 17 55
Mail : gaflambard@yahoo.fr

Maison indépendante de construction ancienne avec jardin privatif et terrasse couverte, située à la campagne à 12 km de la ville médiévale de Saint-Léonard de Noblat.

TARIFS

Mini/maxi : 190€/285€

Location uniquement à la semaine.

En 2021 : en travaux





27

LE CONGÉ 🌿🌿🌿

Le Congé MOISSANNES
Tél : 05 55 79 72 63
Mail : reservation@gitesdefrance87.fr
gite-limousin-3epis.blogspot.com

En pleine campagne, maison indépendante au sein d'une propriété entourée de verdure.

TARIFS
Mini/maxi : 270€/450€
Tennis sur place sur demande.

Langues parlées
🇬🇧



31

LA GRANGE 🌿🌿🌿 / ★★★★★

Prassaud SAINT-DENIS-DES-MURS
Tél : 05 55 79 72 63
Mail : reservation@gitesdefrance87.fr
www.gites-de-prassaud.fr

Grange limousine offrant de grands volumes, une ambiance moderne, une décoration épurée, un équipement de grande qualité et une jolie vue sur la campagne.

TARIFS
Mini/maxi : 650€/950€
Piscine chauffée du 1^{er} juin au 30 sept. Petits animaux acceptés.

Langues parlées
🇬🇧 🇩🇪



28

LE MASBAREAU 🌿🌿🌿 / ★★★★★

Le Masbareau ROYÈRES
Tél : 05 55 79 72 63
Mail : reservation@gitesdefrance87.fr
www.masbareau.com

Métièrie de 17^e siècle restaurée dans le respect du caractère de cette maison indépendante et rustique. Belle vue sur le parc et les étangs du domaine agricole et forestier mené en agriculture biologique

TARIFS
Mini/maxi : 335€/595€
Randonnées au départ du gîte. Petit jardin privatif clos. Accès aux parcs avec jeux et étangs de pêche. En option, service de petit déjeuner sur demande.

Langue parlée
🇬🇧



32

LA LONGÈRE 🌿🌿🌿

Prassaud SAINT-DENIS-DES-MURS
Tél : 05 55 79 72 63
Mail : reservation@gitesdefrance87.fr
www.gites-de-prassaud.fr

Sur les collines dominant la Combade, gîte indépendant aménagé dans une longère du 18^e siècle ouvrant sur un grand pré clos.

TARIFS
Mini/maxi : 500€/650€
Piscine privative chauffée de juin à sept. Local pêche. Petit chien accepté.

Langue parlée
🇬🇧 🇩🇪 🇫🇷



29

LE BEAU SITE ★★

14 rue de Brignac ROYERES
Tél : 05 55 56 00 56 - 06 22 48 69 98
Mail : frangi.vigneron@gmail.com

Situé dans un cadre paisible et verdoyant au cœur du Limousin, l'idéal pour une visite relaxante de la région.

TARIFS
Mini/maxi : 450€/480€
non ouvert à l'année

Langue parlée
🇬🇧



33

LE PRESBYTÈRE 🌿🌿

n°16 le Bourg SAINT-DENIS-DES-MURS
Tél : 05 55 79 72 63
Mail : reservation@gitesdefrance87.fr

Au cœur d'un agréable petit village, adossée à l'église romane, la bâtisse en granit, autrefois presbytère, ouvre sur une large pelouse close et ombragée.

TARIFS
Mini/maxi : 265€/430€
Balançoire. Pêche dans la Vienne ou la Maulde.

Langue parlée
🇬🇧 🇩🇪 🇫🇷



30

FRAISSANGES 🌿🌿

Fraissanges SAINT-BONNET-BRIANCE
Tél : 05 55 75 57 49 - 06 86 84 56 99
Mail : s.vincent188@orange.fr

A l'entrée d'un hameau, maison indépendante donnant sur une terrasse et un grand pré.

TARIFS
Mini/maxi : 145€/275€



34

PÉRET 🌿🌿

Péret SAINT-DENIS-DES-MURS
Tél : 06 83 23 63 50
Mail : guy.touzet@wanadoo.fr

Maison indépendante ouvrant sur un grand terrain clos, dans un petit hameau dominant la vallée de la Combade, avec une belle vue dégagée.

TARIFS
Mini/maxi : 230€/310€





35

CHEZ MAÎTRE JACQUES 🌿🌿🌿 / ★★★

Le Moulin Giraud SAINT-LEONARD DE NOBLAT

Tél : 05 55 79 72 63
reservation@gitesdefrance87.fr

Grande maison de famille de 240 m² sur un site de 5000 m² en bord de Vienne avec accès sécurisé, plages, berges en herbe pour pêche, canotage et barbotage. Grand bois, randonnées au départ du gîte. Idéal pour cousinades, anniversaires et fêtes avec poss. de réunir 24 pers. à table.

TARIFS

Mini/maxi : 850€/1260€

Grande terrasse avec tables de jardin et barbecue. Plan d'eau avec barques, kayaks et gilets de sauvetage. Ile ombragée avec barbecue et table de pique-nique. Terrain de badminton avec matériel. Petite ferme, potager, verger. Linge de maison fourni.

Langue parlée



36

HESTEGA 🌿🌿 / ★★

Le Moulin de Maumot SAINT-LEONARD DE NOBLAT

Tél : 05 55 56 28 45 - 06 75 94 98 58
Mail : claudine.alain.mathieu@orange.fr

Grande maison indépendante sur un terrain de 1500 m², idéalement située pour les passionnés de pêche dans la vallée de la Vienne, en faubourg de la cité médiévale de Sain-Leonard de Noblat.

TARIFS

Mini/maxi : 475€/790€

Terrasse couverte.



39

LE GRENAUD 🌿 / ★★

Le Grenaud SAINT-LEONARD DE NOBLAT

Tél : 06 41 18 08 85
Mail : irenelerouge@yahoo.fr

A proximité de la cité médiévale de Saint Léonard de Noblat, petite maison construite en pisé dans un jardin arboré de 1500 m².

TARIFS

Mini/maxi : 200€ / 320€

Salon de jardin, barbecue. Escalier à pente prononcée desservant les étages.



40

LE TILLEUL 🌿🌿 / ★★

Le Tilleul SAINT-LEONARD DE NOBLAT

Tél : 05 55 56 21 82 - 06 23 73 21 64
Mail : daniele.plaud@orange.fr

Dans un cadre champêtre, à moins de 1 km du centre ville médiéval, maison indépendante ouvrant sur un jardinet privatif et le parc des propriétaires.

TARIFS

Mini/maxi : 200€/320€

Langue parlée



37

LA MAZIÈRE 🌿🌿🌿🌿 / ★★★★★

La Maziere SAINT-LEONARD DE NOBLAT

Tél : 06 43 16 78 00 - 05 55 56 34 42
Mail : gitedelamaziere@gmail.com
www.gitedelamaziere.com

Située en pleine campagne à proximité de la cité de caractère de Sain-Léonard de Noblat, belle maison de ferme rénovée avec goût et charme. Jardin clos avec une large vue sur le vallon.

TARIFS

Mini/maxi : 600€/850€

Salon de jardin et chaises longues, plancha, table de ping-pong, balançoire et toboggan enfants.

Langue parlée



41

LES DÂMES 🌿🌿🌿 / ★★★★★

Les Dames SAINT-LEONARD DE NOBLAT

Tél : 05 55 79 72 63
Mail : reservation@gitesdefrance87.fr
www.gitedesdames.fr

Dans la campagne verdoyante près de la cité médiévale de Saint-Léonard de Noblat, gîte indépendant situé sur un grand terrain clos où Marie-Christine et Christian vous accueillent avec vos animaux de compagnie (chiens, chats, chevaux...).

TARIFS

Mini/maxi : 680€/1750€

Acces. pers. à mobilité réduite. Grande terrasse, piscine privative chauffée de juin à sept, terrain de boules.

Langue parlée



38

LA RAPIETTE 🌿🌿🌿 / ★★★★★

Chez Marchand SAINT-LEONARD DE NOBLAT

Tél : 06 22 71 02 60
Mail : larapiettedenoblat@gmail.com
www.larapiettedenoblat.fr/nf/

Au bord du Tard, gîte aménagé dans un ancien moulin jouxtant la maison des propriétaires, dans un environnement de pleine nature au milieu des animaux (poules, poneys). Parties de pêche, randonnées pédestres ou VTT dans les bois environnants, un gîte idéal pour construire de beaux souvenirs de vacances en famille ou entre amis!

TARIFS

Mini/maxi : 270€/390€

Pêche et randonnées sur place. Surveillance des jeunes enfants indispensable.

Langue parlée



42

LES HORTENSIAS 🌿🌿 / ★★

7 allée Pierre Schott SAINT-LEONARD DE NOBLAT

Tél : 05 55 79 72 63
Mail : reservation@gitesdefrance87.fr

À deux pas du cœur médiéval de Saint-Léonard de Noblat et de sa collégiale romane, gîte appartenant à l'habitation des propriétaires avec une belle vue sur la vallée.

TARIFS

Mini/maxi : 280€/460€

Terrasse et petit jardin



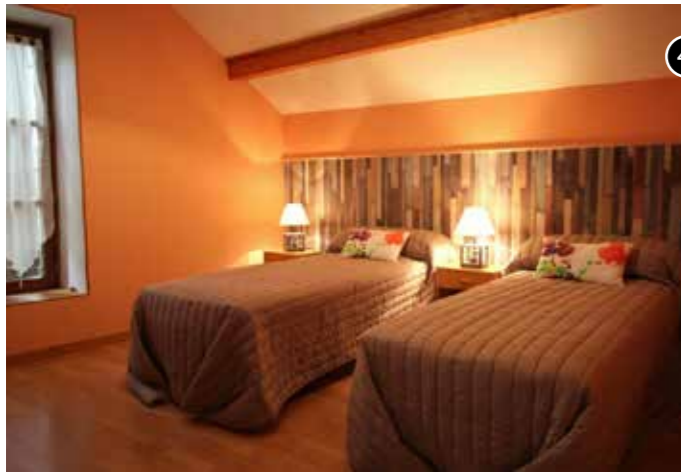

43

SOUS LES SERVES 🌿🌿🌿 / ★★★

Sous les Serves SAINT LEONARD DE NOBLAT

Tél : 05 55 79 72 63.
Mail : reservation@gitesdefrance87.fr

À proximité de la cité médiévale de St Léonard de Noblat, maison indépendante sur un terrain de 1000 m² avec une belle vue sur la vallée de la Vienne.

TARIFS

Mini/maxi : 190€/ 370€

Terrasse ombragée

Langue parlée



47

LA PETITE TEXONNIÈRE ★★★

La Texonniere SAINT-MARTIN-TERRESSUS

Tél : 06 85 10 98 63
Mail : gilles.de-boncourt@wanadoo.fr
www.airbnb.fr/rooms/6450421

Dépendance art déco inscrite aux Monuments Historiques (patrimoine du XX^e siècle) située dans une propriété comprenant un grand parc et une villa.

TARIFS

Mini/maxi : 980€/1225€

Piano, piscine privée. Poss. de location à la nuit (200 à 250€). Poss. de louer une grange et un autre gîte (7 à 9 pers.) pour réunions de famille.

Langue parlée



44

VILLA BEL AIR 🌿🌿🌿 / ★★★

Villa Bel Air SAINT-LEONARD DE NOBLAT

Tél : 05 55 79 72 63
Mail : reservation@gitesdefrance87.fr

Dans un joli site dominant la Vallée de la Vienne, maison indépendante sur un agréable enclos de 4 000 m² arboré et fleuri.

TARIFS

Mini/maxi : 260€/410€

Barbecues, terrain de pétanque, terrasse, balcon avec une belle vue.



48

LES IRIS ET LES LILAS ★★★

La Mazière Sauviat-sur-Vige

Tél : 05 62 42 88 75 - 06 16 31 68 34
Mail : lamaziere-iris-lilas@bbox.fr
gites-lamaziere.com

Au coeur du hameau de la Mazière, deux anciennes maisons de pierre proposent tout le confort à votre séjour.

TARIFS

Mini/maxi : 700€/1900€

Ouverts à l'année



45

LE MOULIN DU REPAIRE - LA GRANDE MAISON ET LE GÎTE ★★★

Le Moulin du Repaire SAINT-LEONARD DE NOBLAT

Mail : info@moulindurepaire.nl
www.moulindurepaire.nl

Maison principale au coeur d'un domaine composé d'un moulin en activité et de bâtiments annexes.

TARIFS

Mini/maxi : 490€/2050€

Piscine close, babyfoot, billard, flipper. Grande terrasse et grand jardin privatif. Jeux extérieurs pour enfants. Boulodrome. Equipement bébé complet

Non ouvert à l'année

Langues parlées



46

LE DÉSERTEUR 🌿🌿🌿 / ★★★★★

Le Bost SAINT-MARTIN-TERRESSUS

Tél : 06 29 05 84 26
Mail : mf.ribiere@gmail.com

Didier et Marie-Françoise ont aménagé ce gîte dans une ancienne ferme du 16^{ème} siècle où un déserteur se réfugia pendant la guerre de 1870. Restauration en éco-construction et décoration contemporaine mêlant des objets savamment chinés. Pour les pêcheurs, le Taurion n'est qu'à 200 m au bout d'un chemin forestier.

TARIFS

Mini/maxi : 560€/770€

RDC accessible aux pers. à mobilité réduite. Jardin clos. Terrasse avec salon de jardin et chaises longues. Salle de jeux et de cinéma, bibliothèque.



PLEIN AIR



CAMPING DE BEAUFORT ★★★

Beaufort SAINT-LEONARD DE NOBLAT
Tél : 06 17 12 86 18 - 05 55 56 02 79
Mail : contact@ville-saint-leonard.fr
www.campingdebeaufort.fr

Camping ombragé situé sur les bords de Vienne, entre le quartier du Pont de Noblat et le cœur historique médiéval de Saint-Léonard de Noblat. Emplacements nus et locations : 10 mobile-homes, 78 emplacements et 2 mini-chalets. Accès handicapés partiels.

TARIFS

À partir de :9€

Ouvert de fin avril à fin sept. pour les emplacements nus et début avril à début nov. pour le locatif. Petite boutique. Vidange et remplissage d'eau pour camping-car extérieur : 3€.

Langue parlée



CAMPING DU SOLEIL LEVANT ★★

Le Soleil Levant SAINT-MARTIN-TERRESSUS
Tél : 05 55 39 61 29
Mail : mairie@st-martin-terressus.fr
www.st-martin-terressus.fr

Camping situé dans le cadre verdoyant de la Vallée du Taurion et bordant le plan d'eau avec sa plage surveillée du 1^{er} juillet au 31 août. 36 emplacements dont 1 accessible aux personnes à mobilité réduite.

TARIFS

À partir de :6€

Ouvert du 1^{er} juin au 15 sept. Aire de pique-nique, barbecue, table de ping-pong et aire de jeux pour les enfants. Petit snack.



AIRE DE SERVICES POUR CAMPING-CAR DE SAINT MARTIN TERRESSUS

Camping Le Soleil Levant
SAINT-MARTIN-TERRESSUS

Tél : 05 55 39 61 29
Mail : mairie@st-martin-terressus.fr
www.st-martin-terressus.fr

Aire de services du camping municipal.
Services : Vidange, eau potable et électricité.

TARIFS

Ouvert pendant la période d'ouverture du camping, du 1^{er} juin au 15 sept. Gratuit.



AIRE D'ACCUEIL POUR CAMPING-CAR DE SAUVIAT-SUR-VIGE

68 rue Emile Dourdet SAUVIAT-SUR-VIGE

Tél : 05 55 75 30 28
Mail : mairie.sauviat@wanadoo.fr
www.mairie-sauviat-sur-vige.fr

TARIFS

Ouvert toute l'année sauf période de gel. 2€ par opération.

Borne permettant la recharge en eau et en électricité ainsi que la vidange des camping-cars. Stationnement possible pour la nuit (environ 10 places).

Services : eau potable, électricité, parking, vidange eaux usées, vidange WC portables



AIRE D'ACCUEIL POUR CAMPING-CAR DU CHÂTENET-EN-DOGNON

place Charles de Gaulle
LE CHATENET-EN-DOGNON

Tél : 05 55 57 10 19

TARIFS

Gratuit.

Ouvert toute l'année.

Borne permettant la recharge en eau et la vidange des camping-cars. Stationnement possible pour la nuit (2 places).

Services : eau potage, vidange, parking

NON QUALIFIÉS

TYPE	NOM DE L'HEBERGEMENT	NOM DE L'HEBERGEUR	ADRESSE	VILLE	TELEPHONE
Meublé de tourisme	Meublé des Rieux	Antoine NICARD DES RIEUX	Les Rieux	Saint-Martin Terressus	06 23 87 06 81
Meublé de tourisme	Calm & Relax	Christophe LECLERE	20, av. Léon Blum	Saint-Léonard-de-Noblat	06 82 39 39 14
Meublé de tourisme	Ferme de Fargeas	Fabien PIOTER	Fargeas	Saint-Bonnet Briance	06 76 88 65 20
Meublé de tourisme	Meublé Dupuytren (en cours de classement)	Romain LARAUD	9, rue Dupuytren	Saint-Léonard-de-Noblat	06 89 42 54 69
Meublé de tourisme	Gîte Les Lémovices (en cours de classement)	Joséphus VAN DER MEEREN	Le Pont du Rateau	Saint-Denis-des-Murs	-

